MUSIC - UNIVERSITY OF TORONTO
3 1761 12253166 8

M
1757.18
A78R3
1999
c.1

MUSI

Digitized by the Internet Archive
in 2026 with funding from
University of Toronto

https://archive.org/details/31761122531668

Евгений АРТАМОНОВ

РАДУГА ЛЮБВИ

ПЕСНИ

на стихи
Л. Алексеева, М. Алигер, Б. Евгеньева,
В. Крутецкого, И. Резника,
М. Рябинина, Б. Скородумова, И. Солина

для голоса в сопровождении фортепиано

M
1757
.18
A78R3
1999
c.1
MUSI

ИЗДАТЕЛЬСТВО "КОМПОЗИТОР" · САНКТ-ПЕТЕРБУРГ · 1999

ББК 85.943

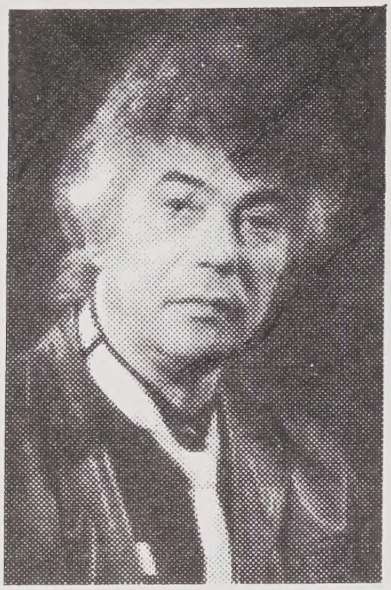

Особенно плодотворно и счастливо композитор Евгений Александрович Артамонов (1937 — 1995) работал в жанре песни. Великолепно исполняя свои песни, он и от других исполнителей его песен требовал полной творческой самоотдачи. Яркий мелодист, Евгений Артамонов хорошо чувствовал и музыку слова. В этом вы можете убедиться сами.

Хочется поблагодарить родную сестру композитора Алину Александровну Артамонову за бережное отношение к его композиторскому наследию.

Этот сборник четвертый, вышедший в петербургском издательстве "Композитор", и я уверен, что у песен Е. Артамонова впереди долгая востребованная жизнь.

Член Международного сообщества
писательских союзов поэт
Лев Алексеев

© Е. Артамонов, 1999

Musc 42-21

UNIVERSITY OF TORONTO FEB - 6 '01 LIBRARY

РАДУГА ЛЮБВИ

Стихи Л. АЛЕКСЕЕВА

Е. АРТАМОНОВ

Moderato

1. НЕ ВЕ - РЮ Я, ЧТО МЫ О - ПЯТЬ ДРУГ С ДРУ - ГОМ И ВНОВЬ И - ДЕМ ВДОЛЬ БЕ - РЕ - ГА ВДВО- - ЕМ, И РА - ДУ - ГА ЦВЕ - ТЕТ НАД ПЕ - ТЕР-

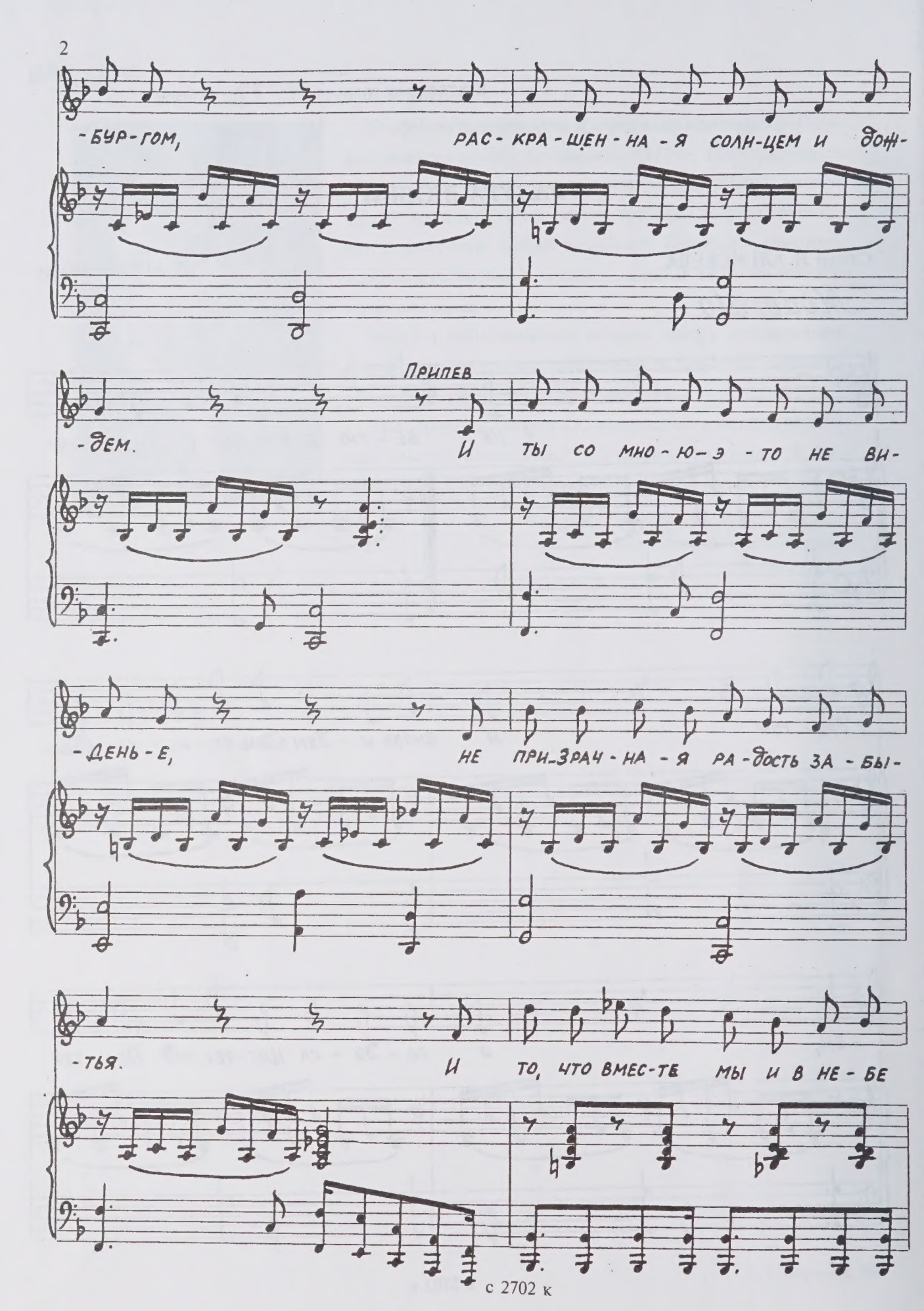
-БУР-ГОМ, РАС-КРА-ШЕН-НА-Я СОЛН-ЦЕМ И ДОЖ-
Припев
-ДЕМ. И ТЫ СО МНО-Ю-Э-ТО НЕ ВИ-
-ДЕНЬ-Е, НЕ ПРИ-ЗРАЧ-НА-Я РА-ДОСТЬ ЗА-БЫ-
-ТЬЯ. И ТО, ЧТО ВМЕС-ТЕ МЫ И В НЕ-БЕ

РА-ДУ-ГИ ЦВЕ-ТЕНЬ-Е, — НЕ СОН, А ЯВЬ СЧА-СТЛИ-ВА-Я МО-

-Я. И ТО, ЧТО ВМЕС-ТЕ МЫ И В НЕ-БЕ

РА-ДУ-ГИ ЦВЕ-ТЕНЬ-Е, — НЕ СОН, А ЯВЬ СЧА-СТЛИ-ВА-Я МО-

1. -Я. 2. ГДЕ // 2. Я.

2. Где Ладога прощается с Невою,
Мечта поднимет паруса ветров,
И поплывут над радужной дугою
Ладьи из белогривых облаков.

Припев.

ГОРОД НАШЕЙ ВСТРЕЧИ

Стихи Б. СКОРОДУМОВА

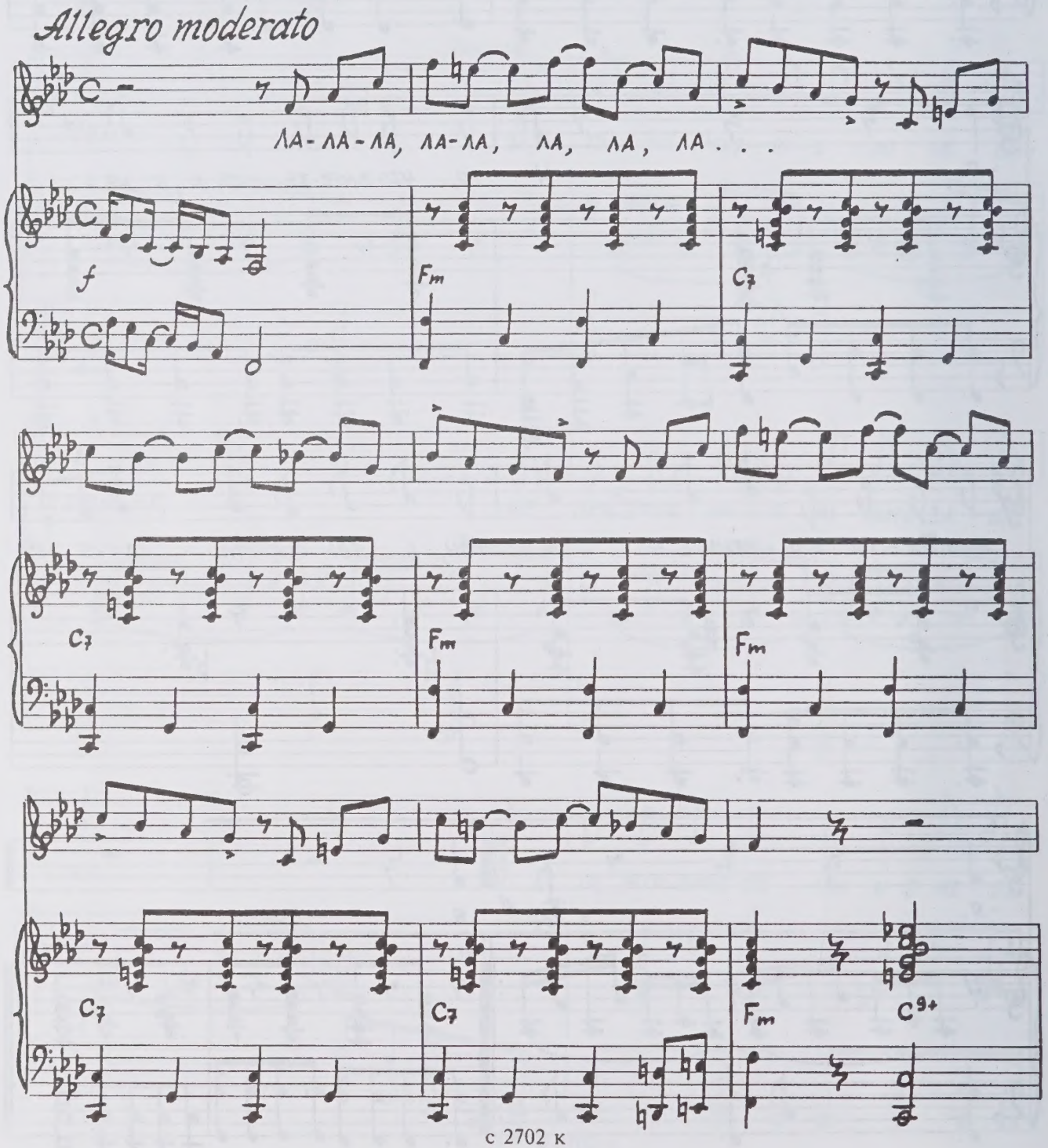

1. Встре-ти-лись в хо-ро-ший день та-кой — мы с то-бой, на-вер-но,

Fm | B♭m6 | C7 | Gm7/5

не слу-чай-но, по-род-нил нас го-род над Не-вой,

C7 | Fm | Fm | B♭m | B♭m7

Припев

го-род кра-со-ты не-о-бы-чай-ной. И как солн-ца луч, как

E♭9 | A♭ | C7

вер-ный доб-рый друг, в серд-це на-все-гда судь-бой от-ме-чен Пе-тер-

Fm | B♭m7 | E♭7/B♭ | A♭sus | A♭ | F7

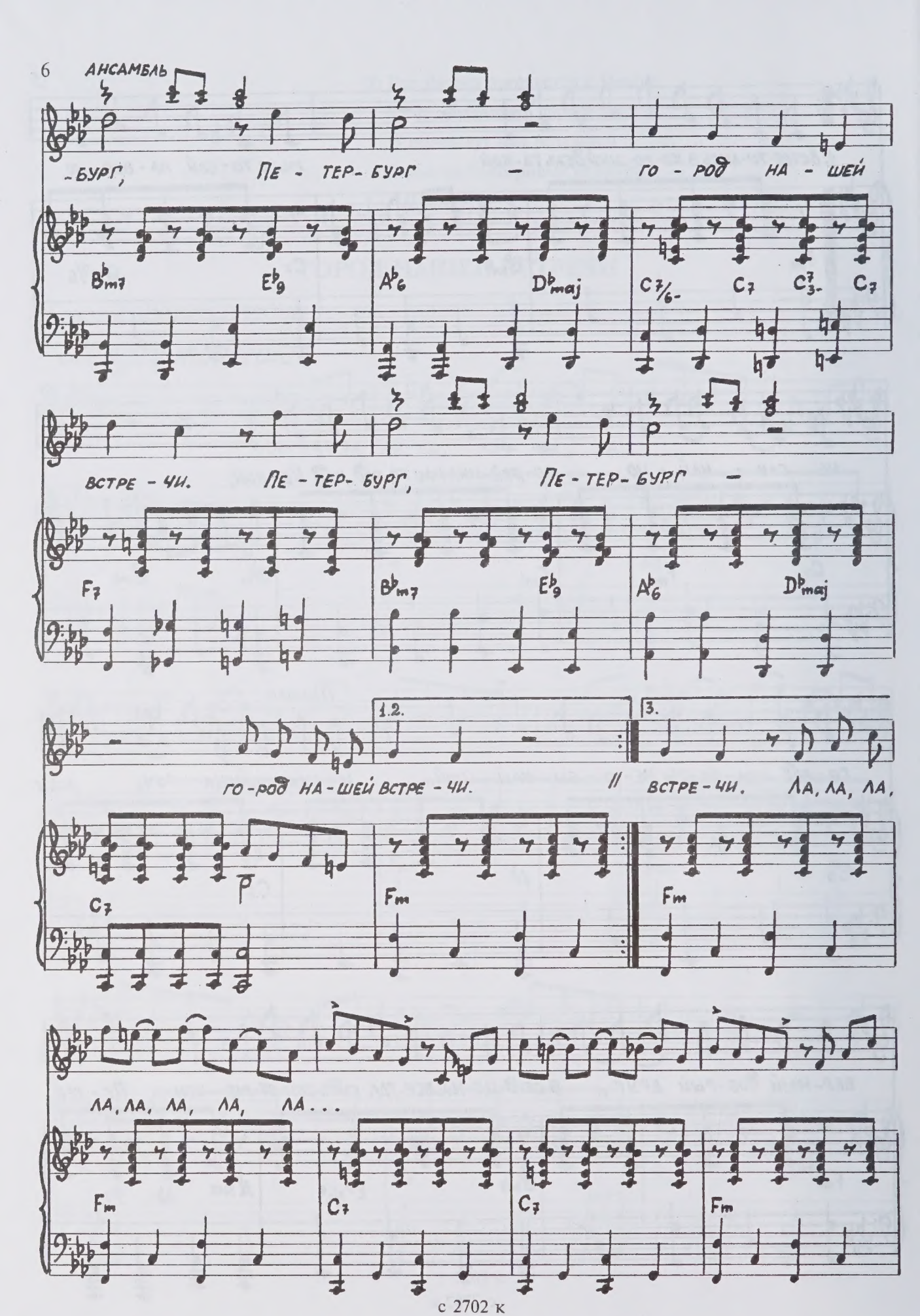
-БУРГ, ПЕ - ТЕР- БУРГ — ГО - РОД НА - ШЕЙ
B♭m7 E♭9 A♭6 D♭maj C7/6- C7 C7/3- C7
ВСТРЕ - ЧИ. ПЕ - ТЕР- БУРГ, ПЕ - ТЕР- БУРГ —
F7 B♭m7 E♭9 A♭6 D♭maj
1.2.
3.
ГО-РОД НА-ШЕЙ ВСТРЕ - ЧИ. // ВСТРЕ-ЧИ. ЛА, ЛА, ЛА,
C7 Fm Fm
ЛА, ЛА, ЛА, ЛА, ЛА...
Fm C7 C7 Fm

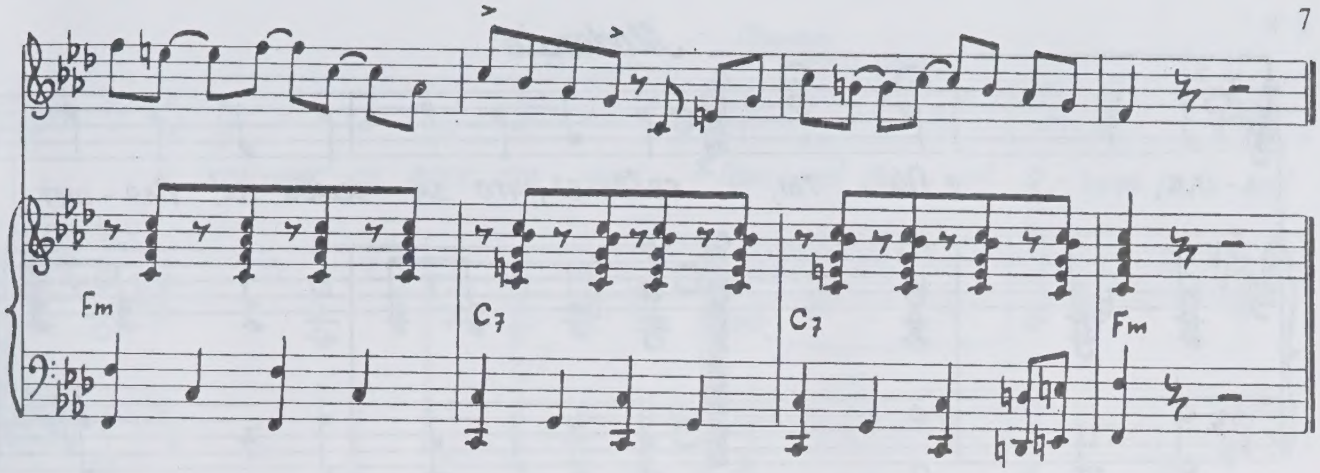

2. Солнечный и даже дождевой,
С белыми ночами и с тобою,
Стал мне ближе город над Невой
Дружеской улыбкой озорною.
Припев.

3. И куда бы мы ни шли с тобой,
В радости, печали и тревоге —
С нами вместе город над Невой
Будет наши все делить дороги.
Припев.

СВАДЬБА

Стихи В. КРУТЕЦКОГО

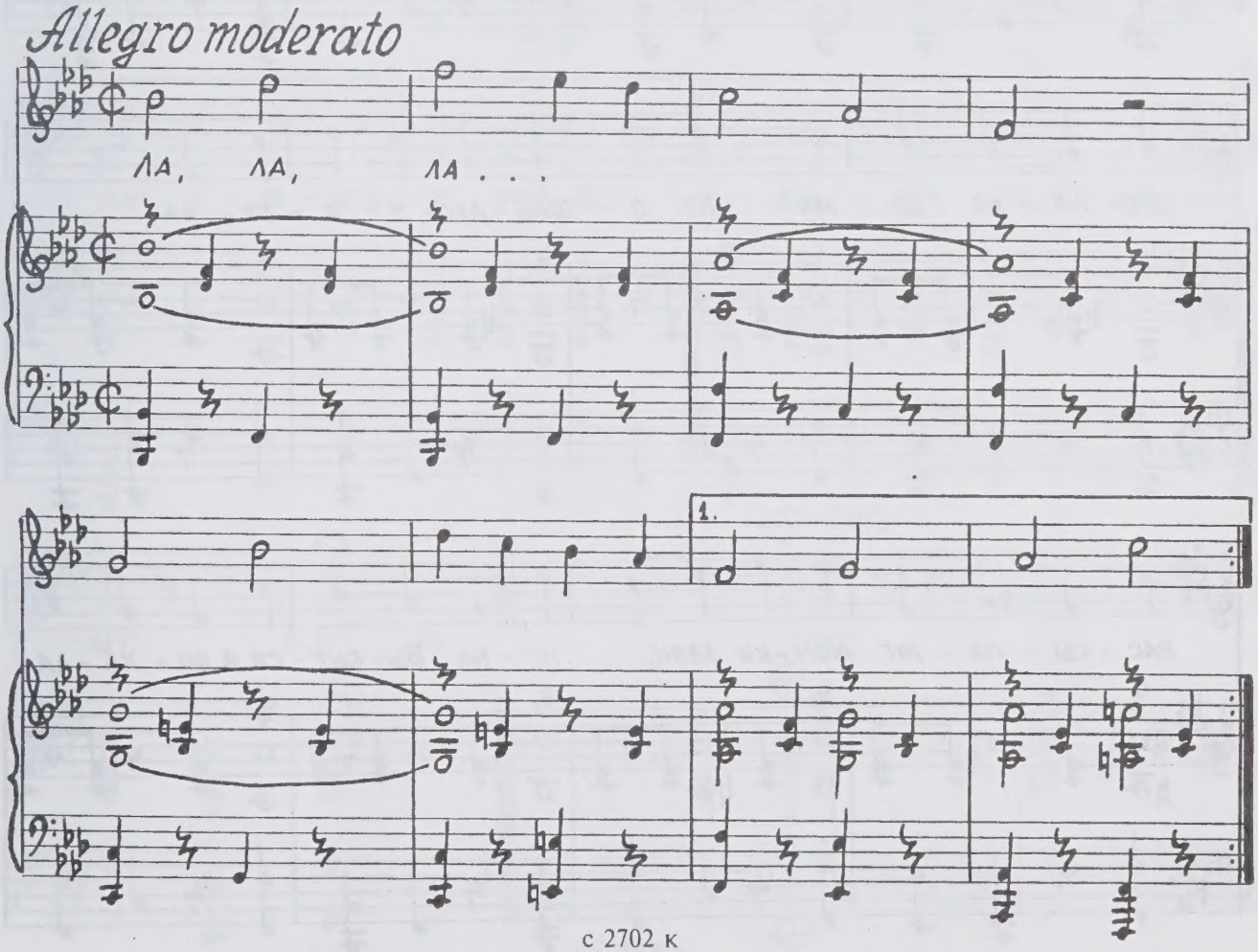

Moderato

2. ла. 1. Ой ты, свадь-ба, что за свадь-ба! Пля-шет

кум, а с ним ку-ма. О-бо-шлась лю-бовь без сва-хи — вы-бор

сде-ла-ла са-ма! Не о-шиб-лась, у-га-да-ла,

рас-сы-па-ют рюм-ки звон, пе-на бы-бит-ся в бо-ка-лах,

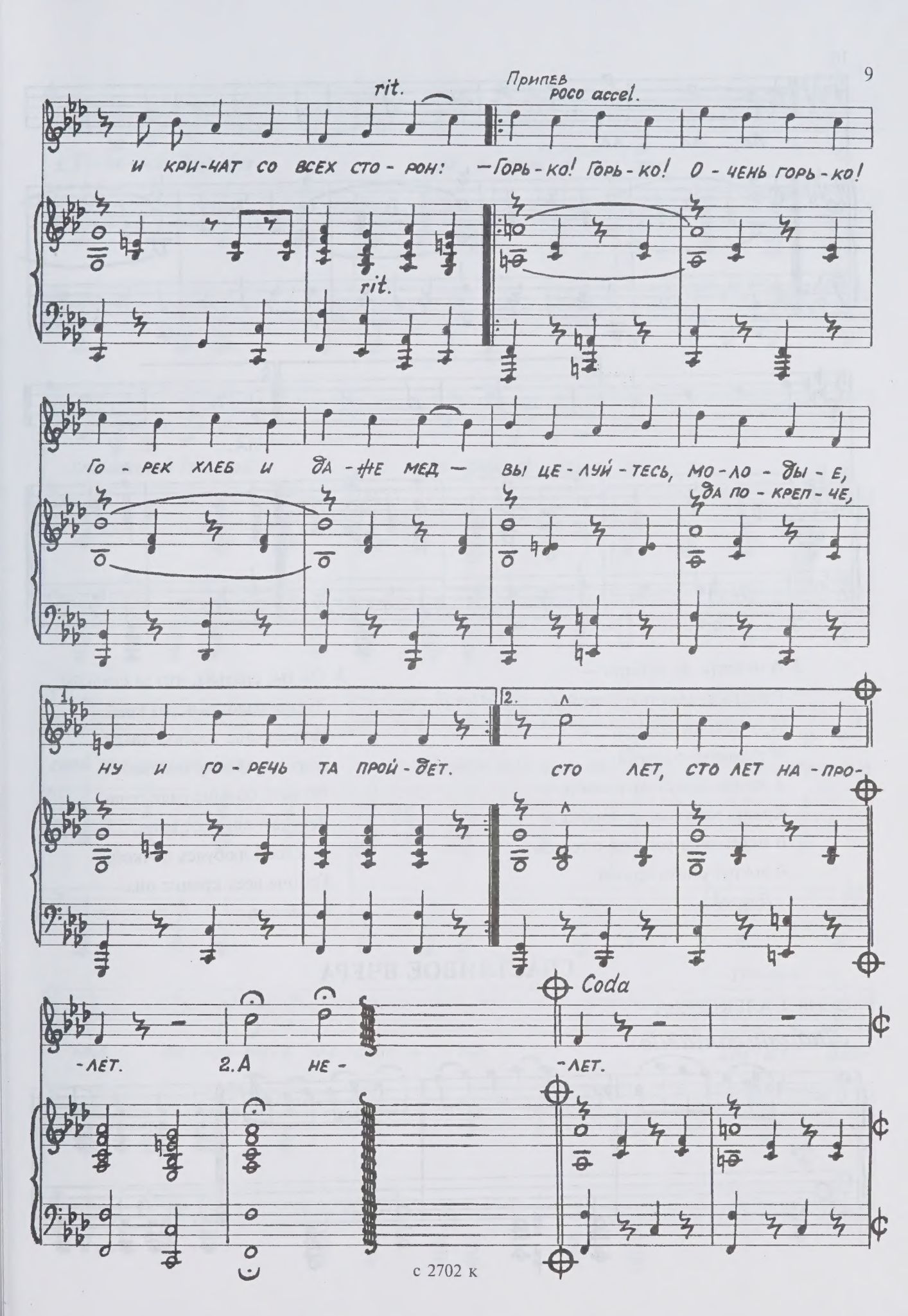
rit.
Припев
poco accel.
И КРИ-ЧАТ СО ВСЕХ СТО-РОН: —Горь-ко! Горь-ко! О-ЧЕНЬ ГОРЬ-КО!
rit.
ГО-РЕК ХЛЕБ И ДА-ЖЕ МЕД — ВЫ ЦЕ-ЛУЙ-ТЕСЬ, МО-ЛО-ДЫ-Е,
ДА ПО-КРЕП-ЧЕ,
1
НУ И ГО-РЕЧЬ ТА ПРОЙ-ДЕТ.
2.
СТО ЛЕТ, СТО ЛЕТ НА-ПРО-
-ЛЕТ.
2. А НЕ-
Coda
-ЛЕТ.

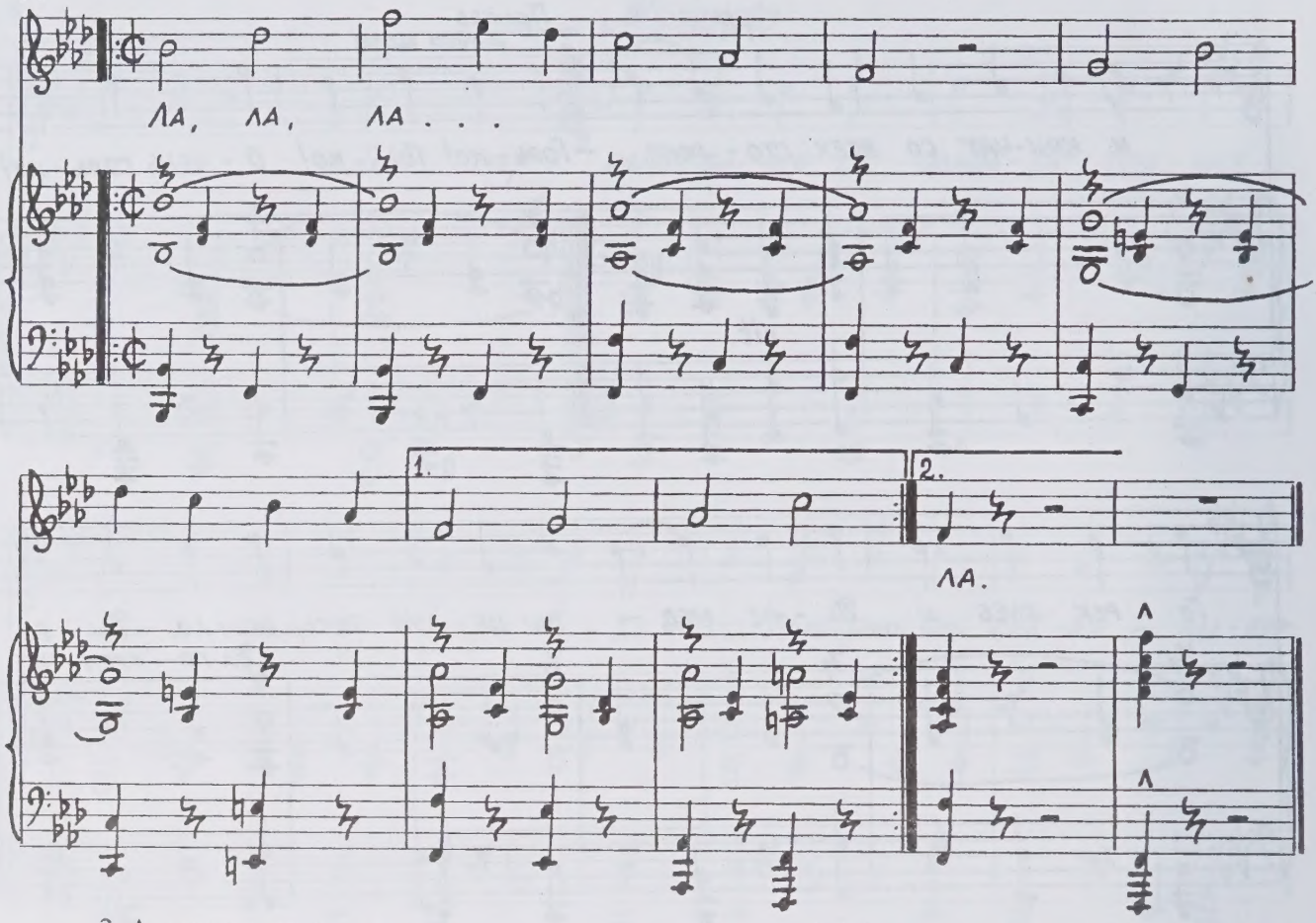

2. А невеста, ах невеста —
Просто сказка под фатой:
И собою интересна,
И характер золотой.
А жених под стать невесте —
Кровь, как видно, горяча,
В перепляс пустился с тестем,
А вокруг опять кричат:
Припев.

3. Ой ты, свадьба, что за свадьба!
Льется радость через край,
На весь мир веселья хватит,
Хоть им тройку подавай.
Но всех больше рада теща,
Раскраснелась от вина,
И, своей любуясь дочкой,
Громче всех кричит она:
Припев.

СЧАСТЛИВОЕ ВЧЕРА

Стихи Л. АЛЕКСЕЕВА

Andante cantabile

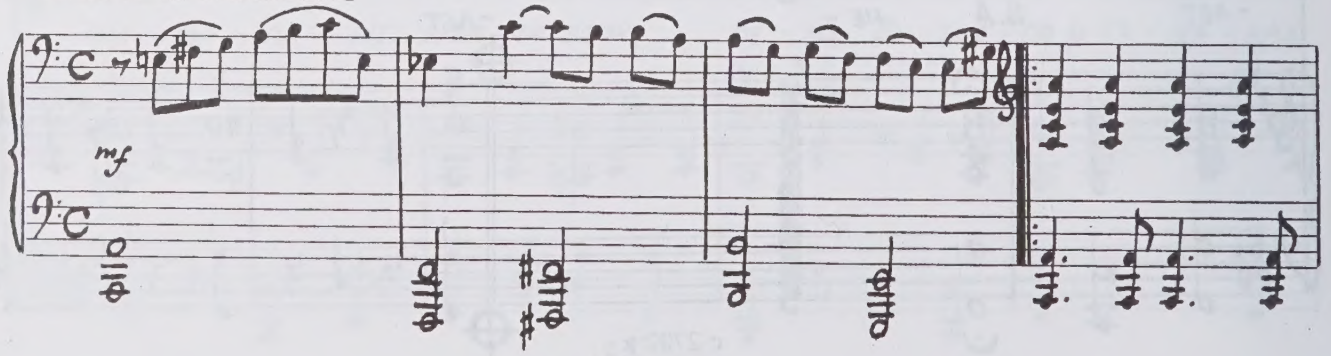

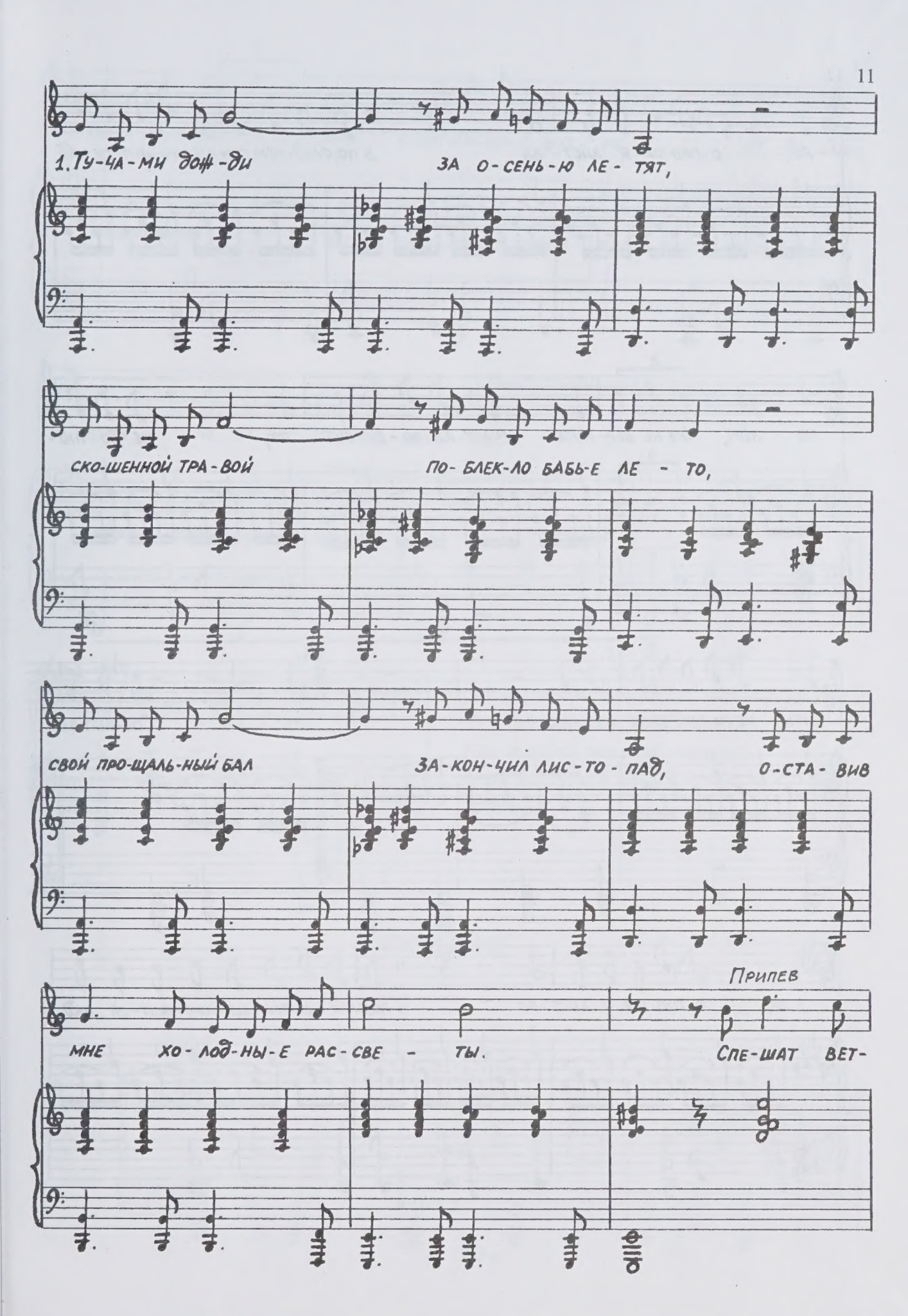
1. Ту-ча-ми дож-ди за о-сень-ю ле-тят,
ско-шенной тра-вой по-блек-ло бабь-е ле-то,
свой про-щаль-ный бал за-кон-чил лис-то-пад, о-ста-вив
Припев
мне хо-лод-ны-е рас-све-ты. Спе-шат вет-

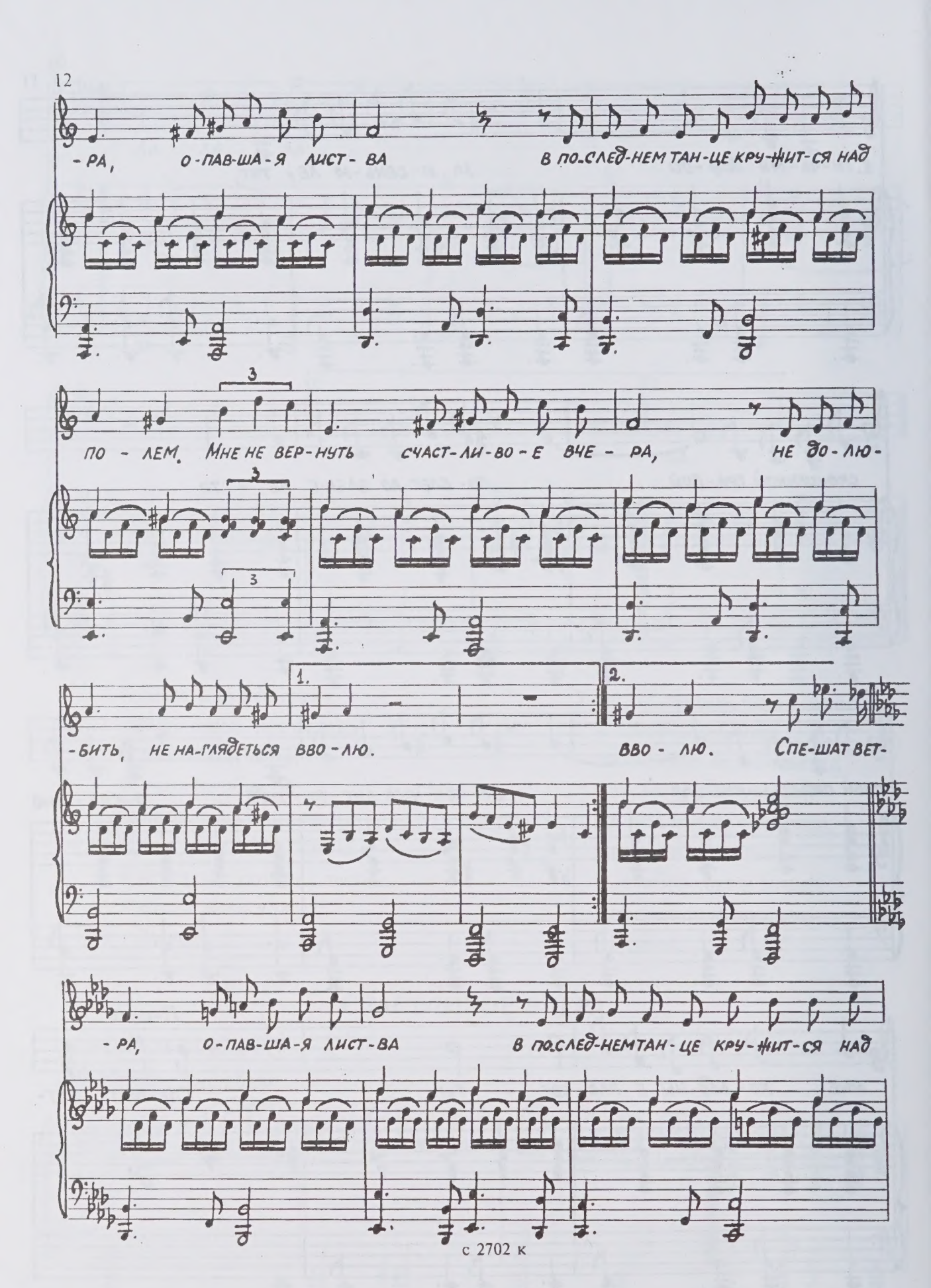
-РА, О-ПАВ-ША-Я ЛИСТ-ВА В ПО-СЛЕД-НЕМ ТАН-ЦЕ КРУ-ЖИТ-СЯ НАД
ПО-ЛЕМ. МНЕ НЕ ВЕР-НУТЬ СЧАСТ-ЛИ-ВО-Е ВЧЕ-РА, НЕ ДО-ЛЮ-
-БИТЬ, НЕ НА-ГЛЯДЕТЬСЯ ВВО-ЛЮ. ВВО-ЛЮ. СПЕ-ШАТ ВЕТ-
-РА, О-ПАВ-ША-Я ЛИСТ-ВА В ПО-СЛЕД-НЕМ ТАН-ЦЕ КРУ-ЖИТ-СЯ НАД

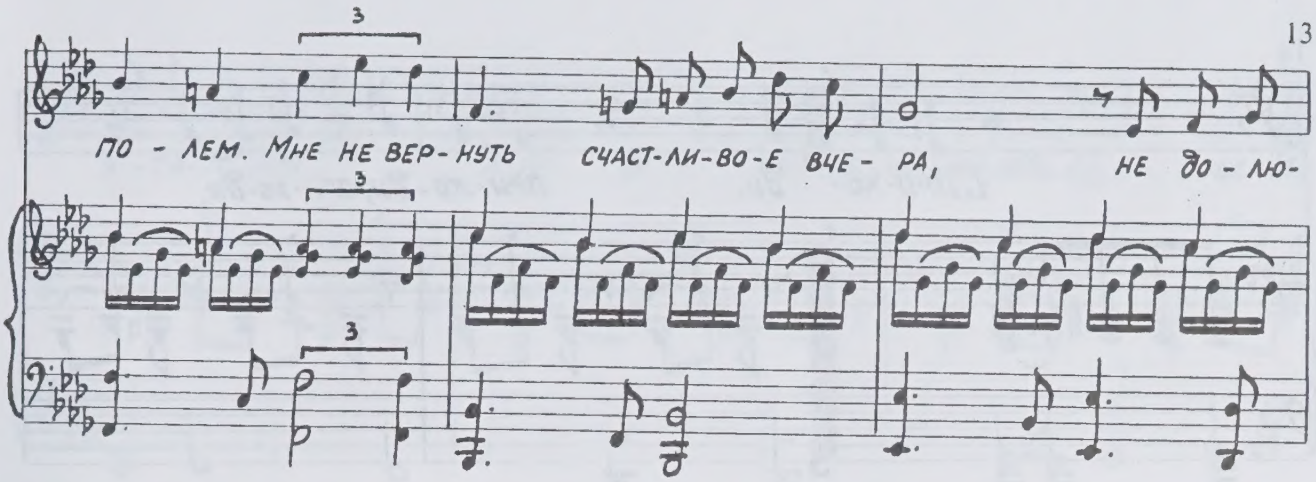

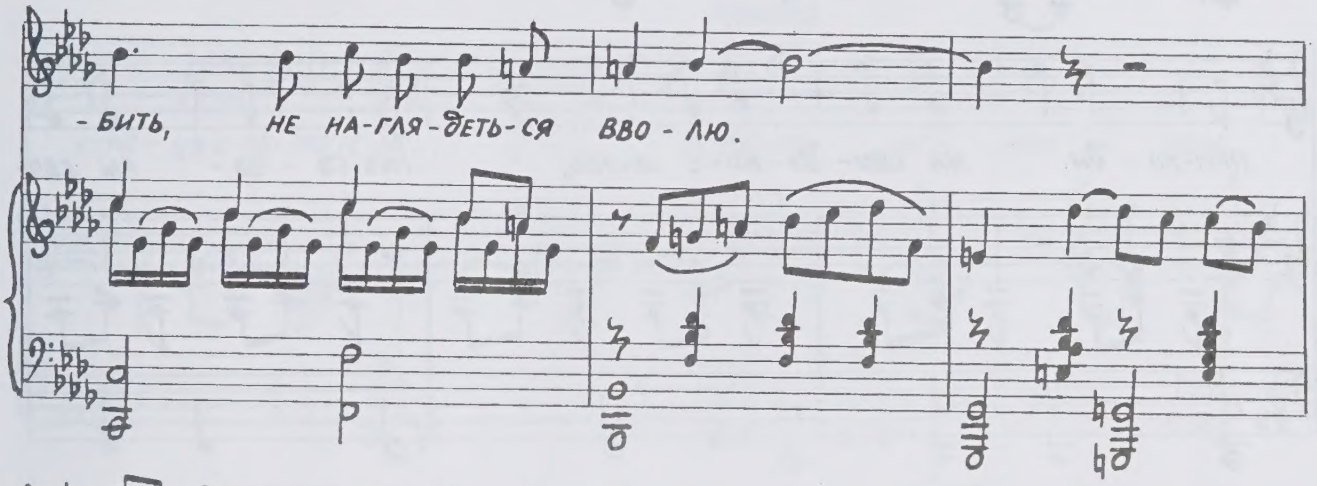

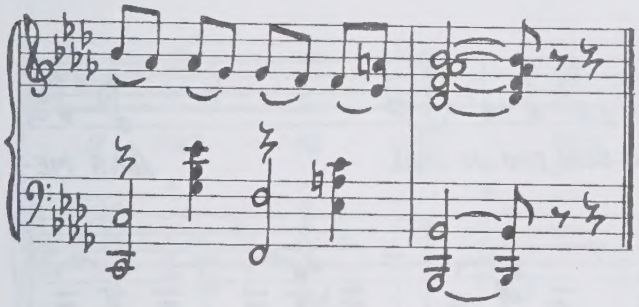

2. Что же ты молчишь и грустно смотришь вдаль?
Иль любовь моя осталась без ответа?
Или за собой зовет тебя печаль?
А это тоже осени примета.
Припев.

СОБЫТИЕ

Стихи М. РЯБИНИНА

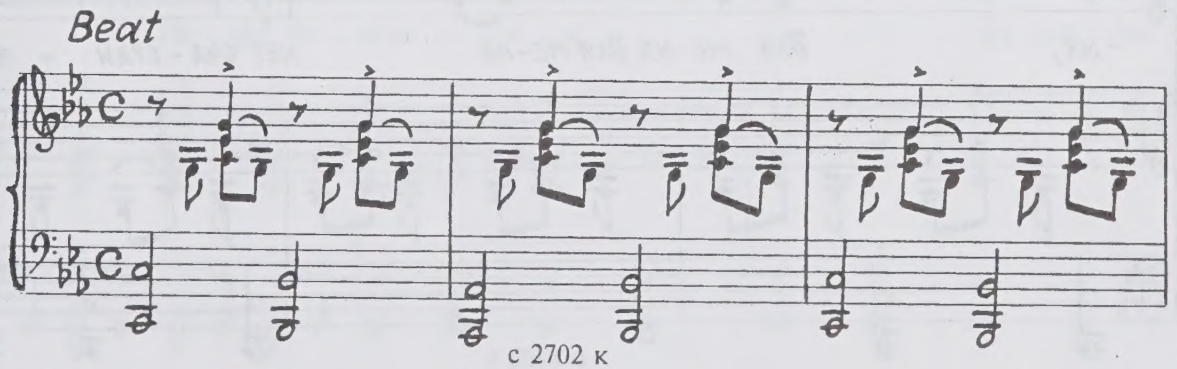

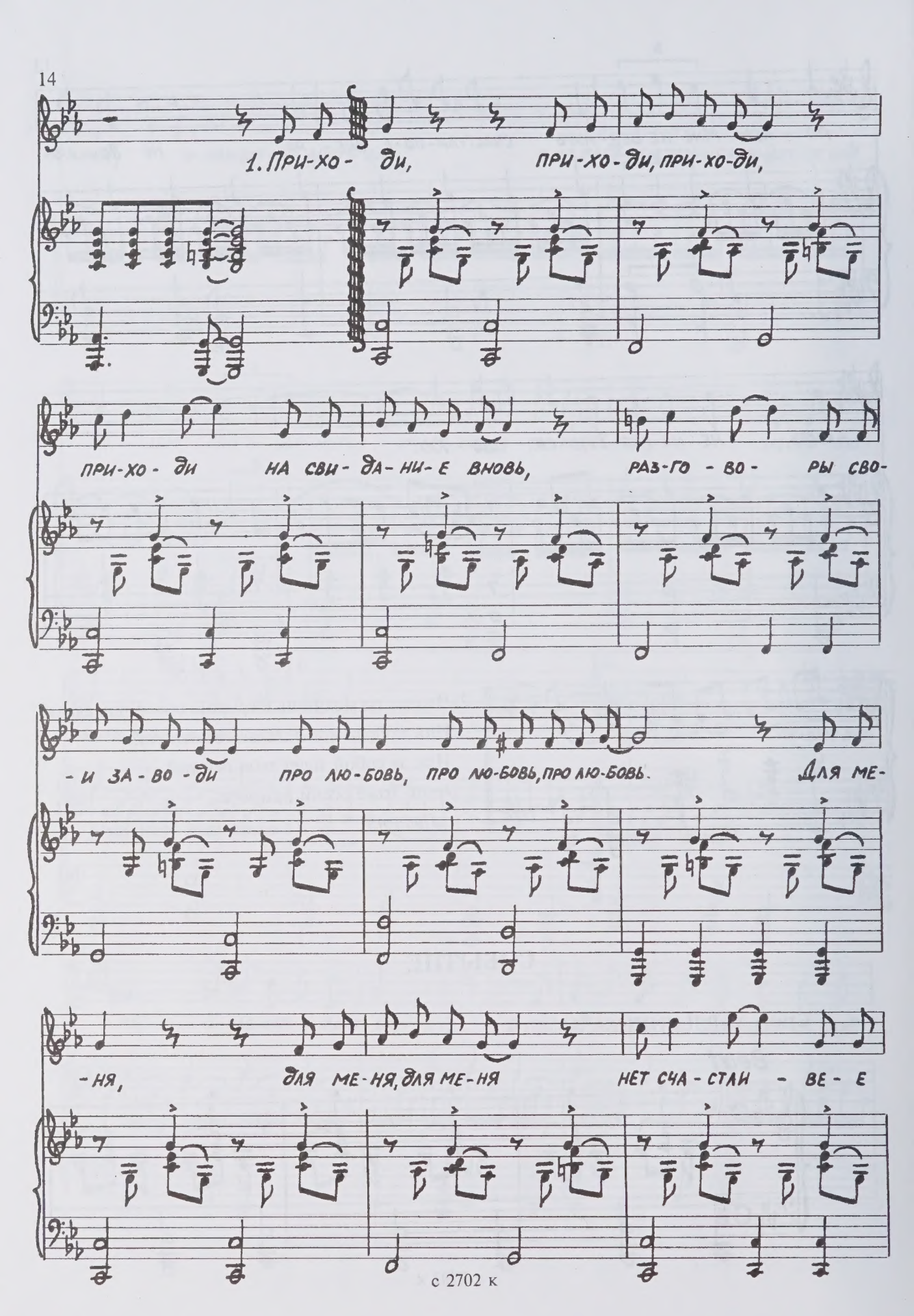
1. При-хо- ди, при-хо-ди, при-хо-ди,
при-хо- ди на сви- да-ни-е вновь, раз-го - во- ры сво-
-и за-во -ди про лю-бовь, про лю-бовь, про лю-бовь. Для ме-
-ня, для ме-ня, для ме-ня нет сча-стли - ве- е

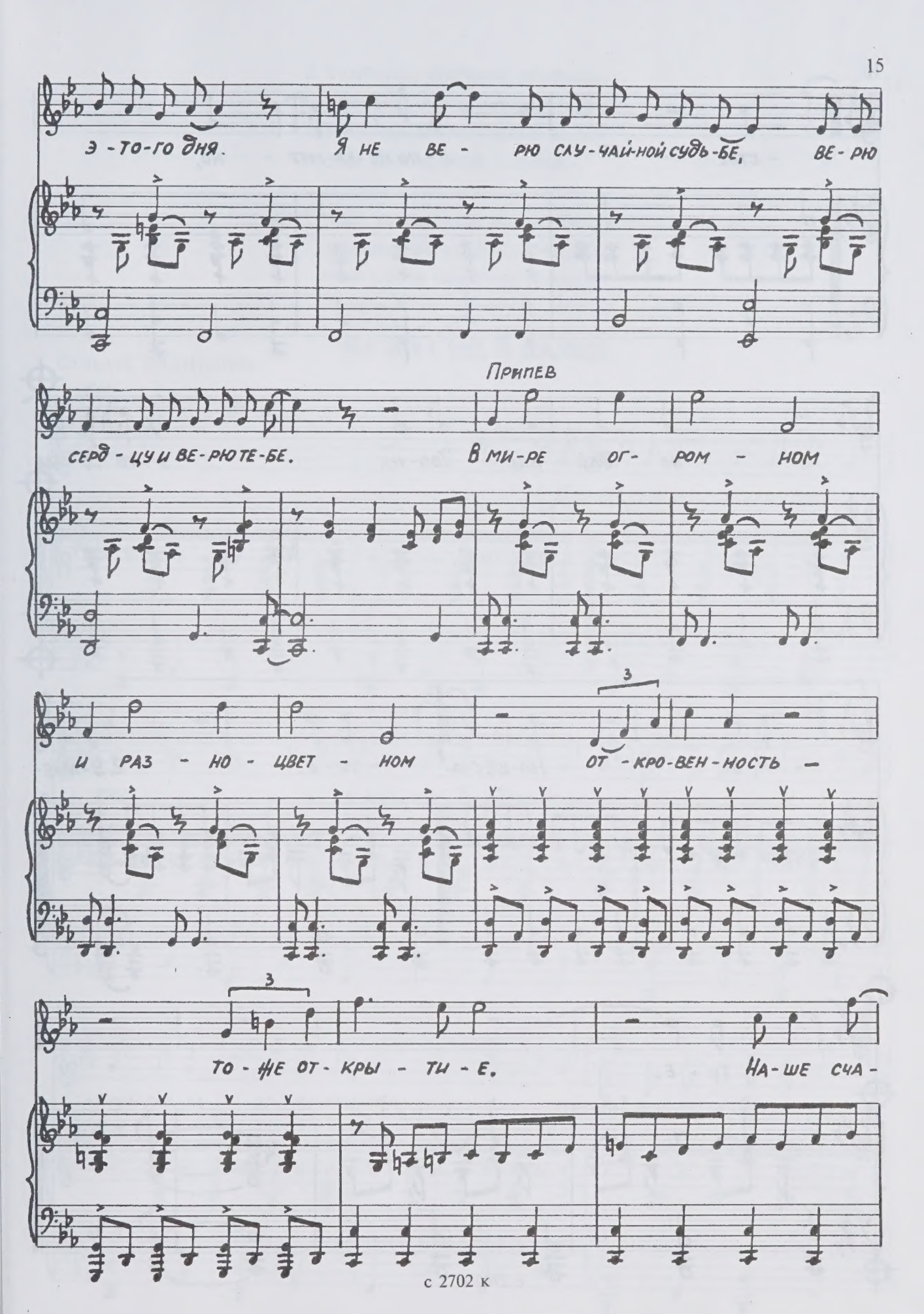
Э-ТО-ГО ДНЯ. Я НЕ ВЕ-РЮ СЛУ-ЧАЙ-НОЙ СУДЬ-БЕ, ВЕ-РЮ
ПРИПЕВ
СЕРД-ЦУ И ВЕ-РЮ ТЕ-БЕ. В МИ-РЕ ОГ-РОМ-НОМ
И РАЗ-НО-ЦВЕТ-НОМ ОТ-КРО-ВЕН-НОСТЬ —
ТО-ЖЕ ОТ-КРЫ-ТИ-Е. НА-ШЕ СЧА-

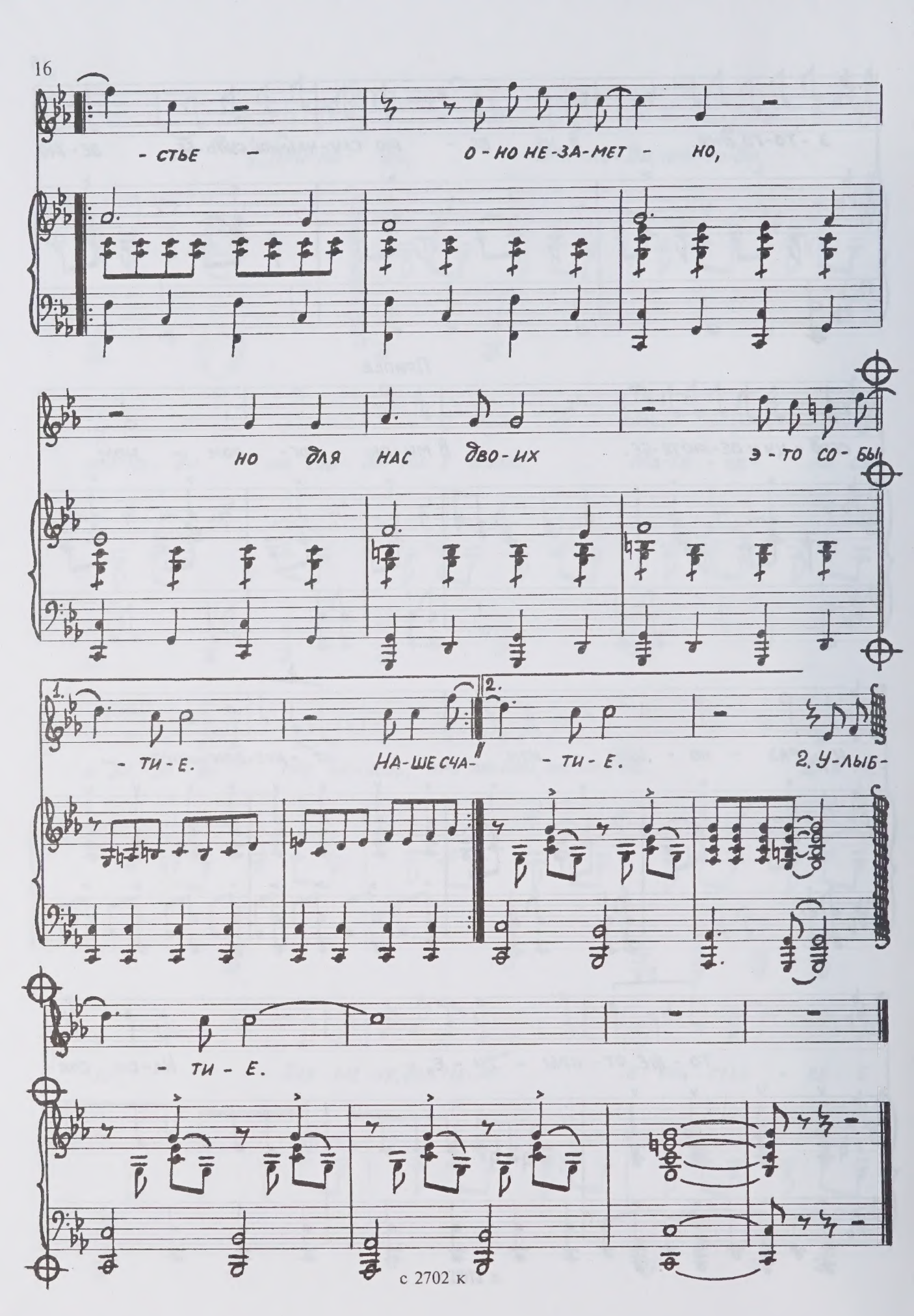
- СТЬЕ - О - НО НЕ - ЗА - МЕТ - НО,
НО ДЛЯ НАС ДВО - ИХ Э - ТО СО - БЫ
1. - ТИ - Е. НА - ШЕ СЧА -
2. - ТИ - Е. 2. У - ЛЫБ -
- ТИ - Е.

2. Улыбнись, улыбнись, улыбнись,
Улыбнись нашей встрече с тобой.
Нам подарит счастливую жизнь
Этот день голубой, голубой.
Не забудь, не забудь, не забудь,
Что у нас впереди долгий путь.
Мы друг другу должны доверять,
Чтоб в пути ничего не терять.

Припев.

НЕ ВО СНЕ, А НАЯВУ

Стихи М. РЯБИНИНА

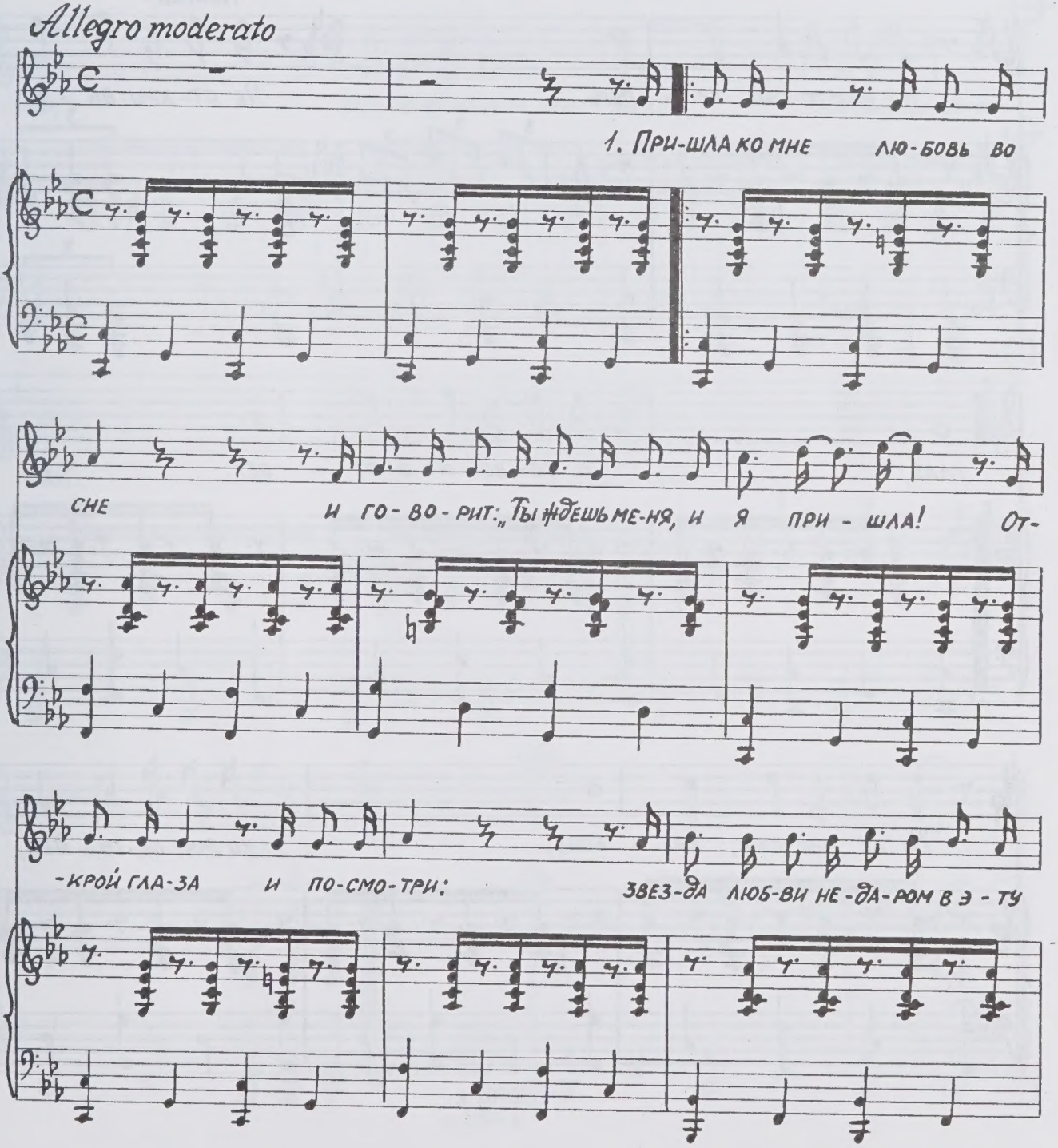

ночь взо - шла. От- крой гла-за и сча - стью верь -

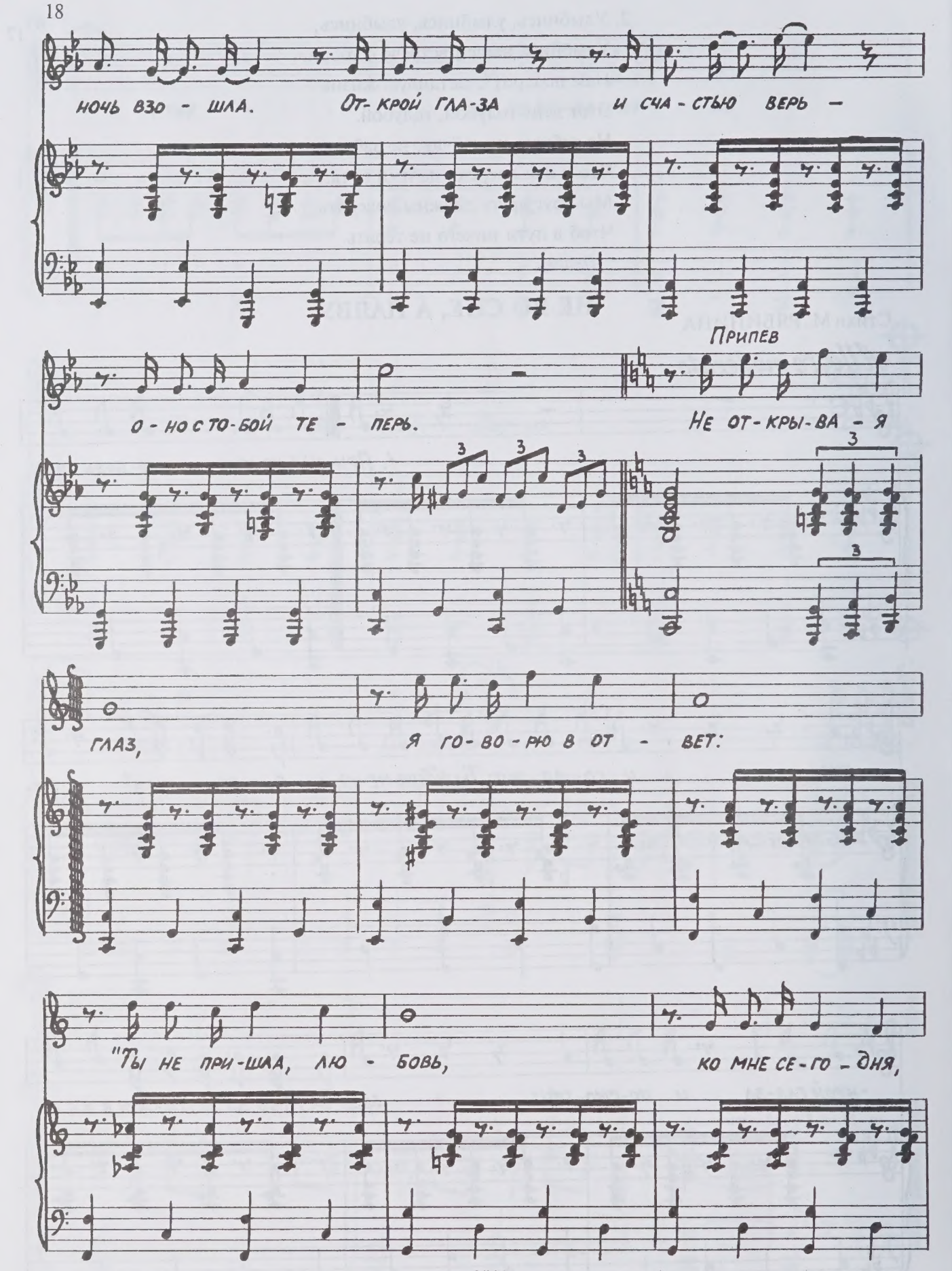

о - но с то-бой те - перь.

Припев

Не от-кры-ва - я

глаз, я го-во-рю в от - вет:

"Ты не при-шла, лю - бовь, ко мне се-го - дня,

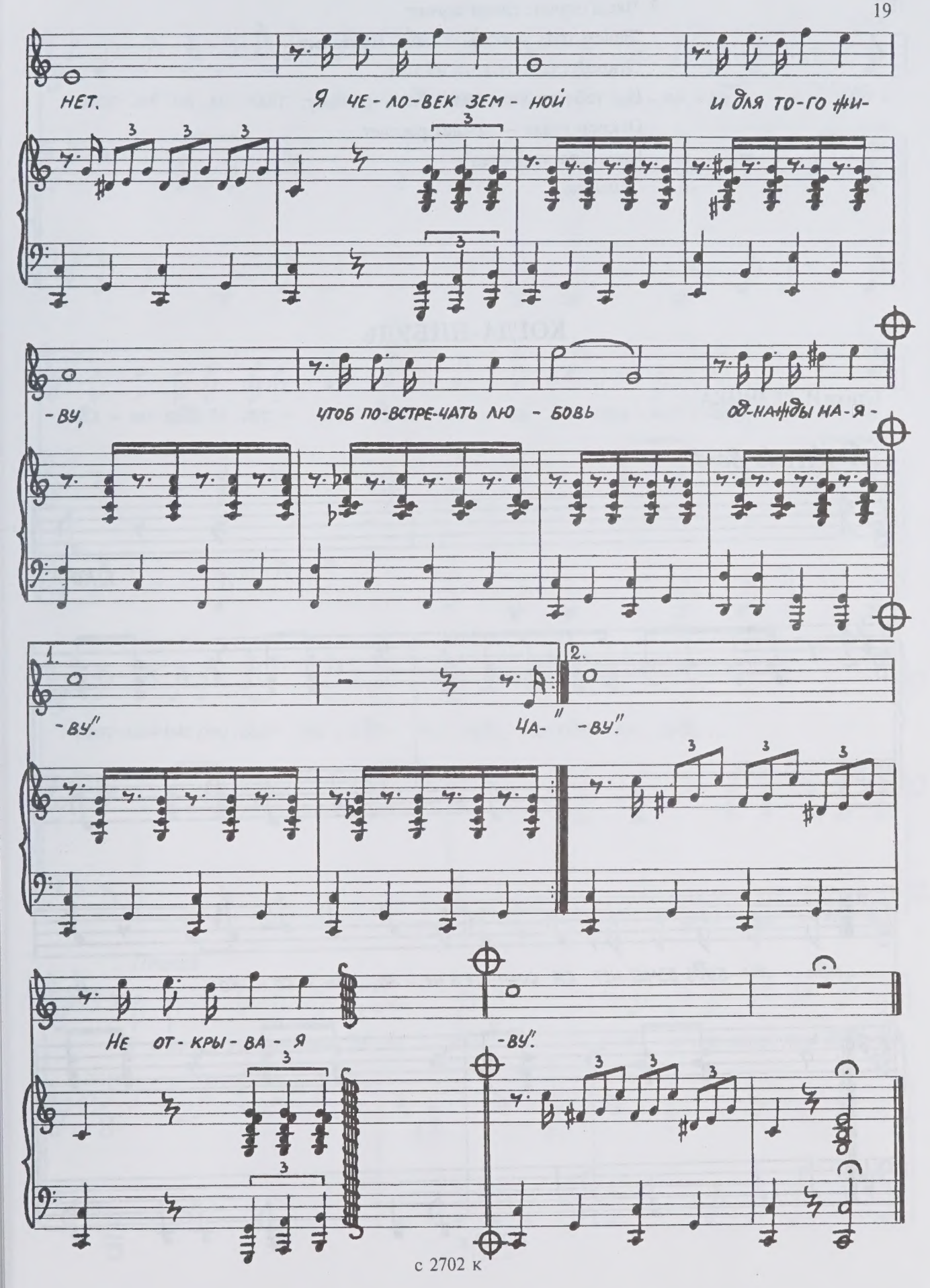
НЕТ. Я ЧЕ-ЛО-ВЕК ЗЕМ-НОЙ И ДЛЯ ТО-ГО ЖИ-
-ВУ, ЧТОБ ПО-ВСТРЕ-ЧАТЬ ЛЮ-БОВЬ ОД-НАЖДЫ НА-Я-
1. -ВУ!
ЧА- -ВУ!
2. -ВУ!
НЕ ОТ-КРЫ-ВА-Я -ВУ!

2. Часы стучат, слова звучат:
"Зачем тебе любовь земная? Не пойму.
Открой глаза ну хоть на миг,
И я тебя крылом волшебным обниму.
Открой глаза — придет рассвет
И мой растает след".
Припев.

КОГДА-НИБУДЬ

Стихи И. РЕЗНИКА

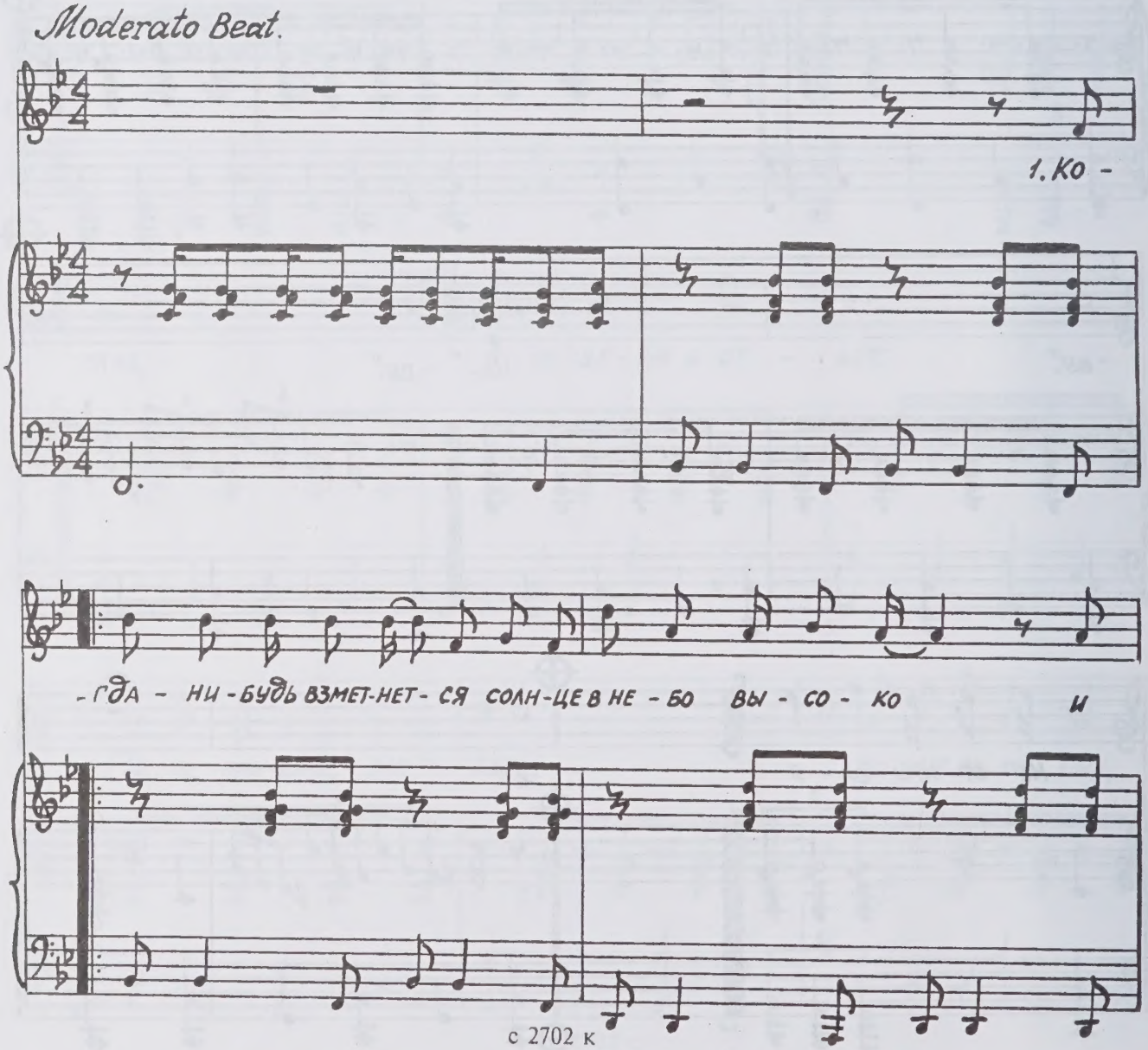

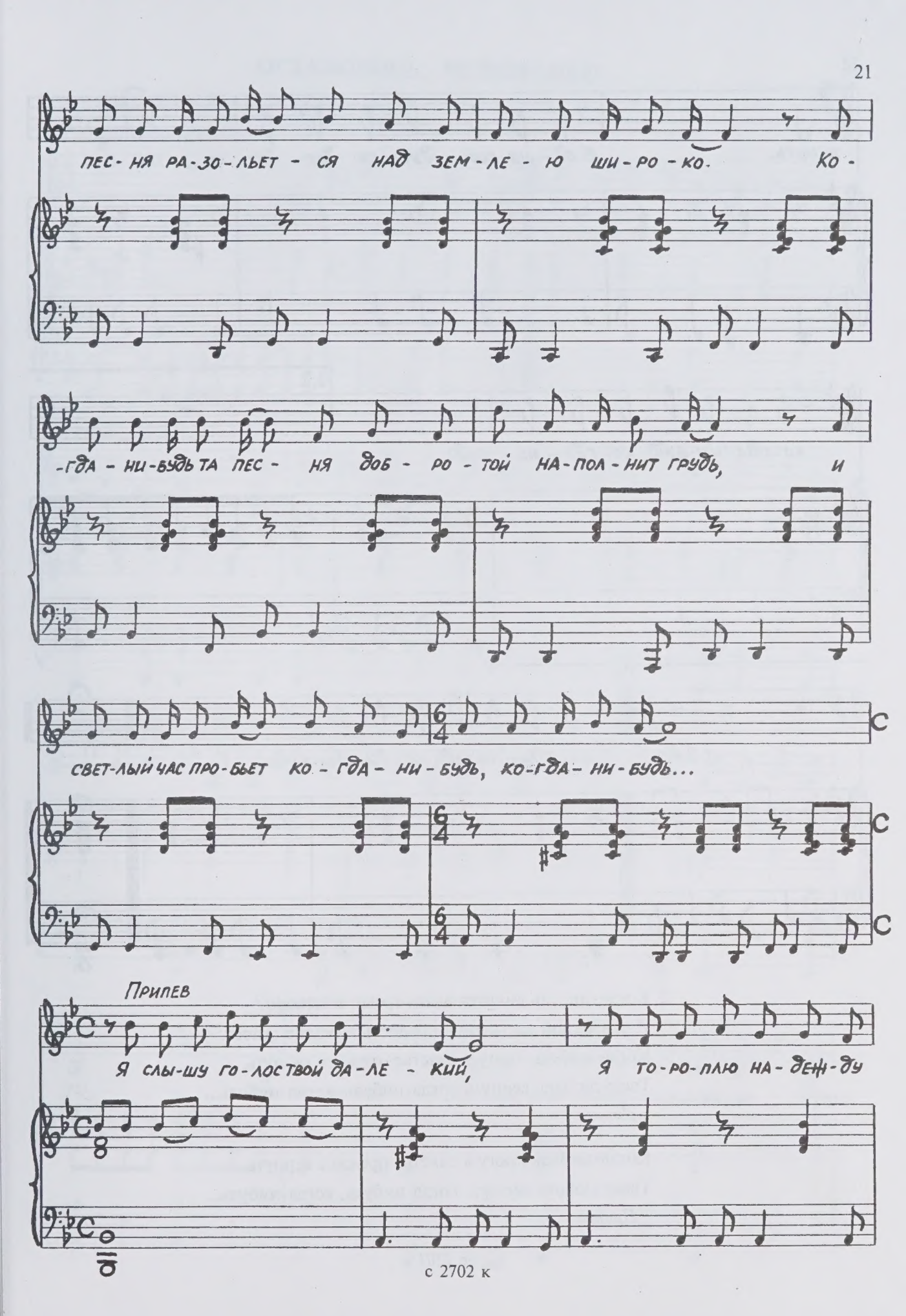
ПЕС-НЯ РА-ЗО-ЛЬЕТ - СЯ НАД ЗЕМ-ЛЕ-Ю ШИ-РО-КО. КО-
-ГДА-НИ-БУДЬ ТА ПЕС-НЯ ДОБ-РО-ТОЙ НА-ПОЛ-НИТ ГРУДЬ, И
СВЕТ-ЛЫЙ ЧАС ПРО-БЬЕТ КО-ГДА-НИ-БУДЬ, КО-ГДА-НИ-БУДЬ...
Припев
Я СЛЫ-ШУ ГО-ЛОС ТВОЙ ДА-ЛЕ-КИЙ, Я ТО-РО-ПЛЮ НА-ДЕЖ-ДУ

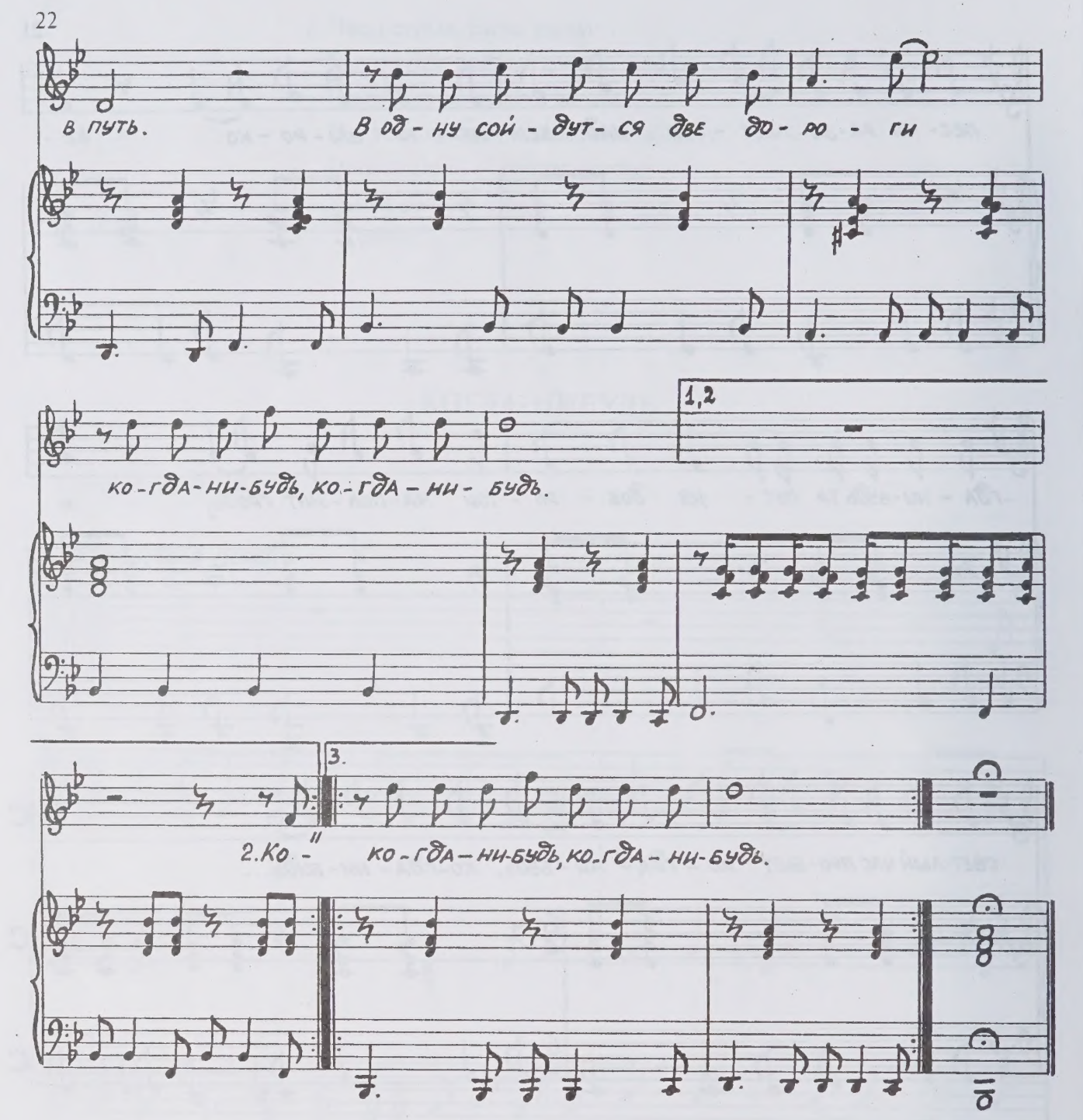

2. Когда-нибудь умчится вдаль тревог водоворот
И сказочной жар-птицей радость в сердце запоет.
Когда-нибудь смогу я счастье прежнее вернуть,
Твою любовь вернуть когда-нибудь, когда-нибудь...
Припев.

Когда-нибудь смогу я счастье прежнее вернуть,
Твою любовь вернуть когда-нибудь, когда-нибудь...
Припев.

ОСТАНОВИСЬ, МГНОВЕНЬЕ!

Стихи И. СОЛИНА, Б. ЕВГЕНЬЕВА

Allegro moderato

1. ЗА-ХЛЕС-ТЫ-ВА-ЮТ ВСЁ ДУ-ШИ ПО-

-РЫ - ВЫ, СЛО-ВА ЛЮБ-ВИ ТАК НЕЖ-НЫ И ЧИС-ТЫ, ВСЕ-

-МУ ЖИ-ВУ-ЩЕ-МУ СКА-ЖУ СПА-СИ - БО ЗА ТО, ЧТО ЕСТЬ НА БЕ-ЛОМ СВЕ-ТЕ

Припев

ТЫ. Sim. ТЕП-ЛО РУ-КИ И ВОЛ-ШЕБ-СТВО ПРИ-КО-СНО-ВЕНЬ-Я. МЕЛЬ-

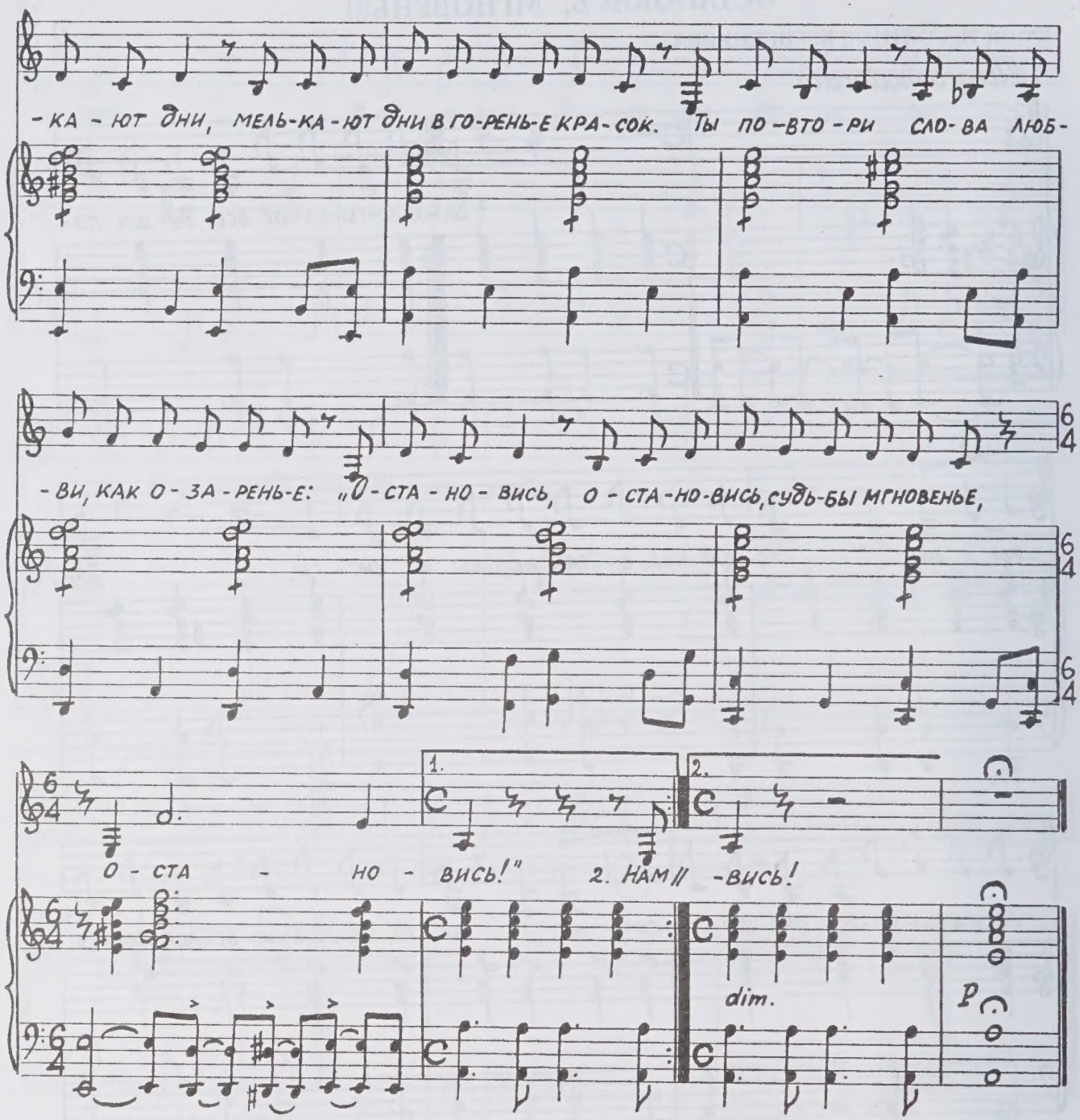

2. Нам вечный праздник звезд подарит небо,
Земля откроет таинства свои,
И, где б ты без меня, любимый, ни был,
Нас поведет по жизни свет любви.

Припев.

НЕСЧАСТНОЙ ЛЮБВИ НЕ БЫВАЕТ...

Стихи М. АЛИГЕР

Allegro moderato

1. НЕ-СЧАСТ-НОЙ ЛЮБ-ВИ НЕ БЫ-ВА-ЕТ. ТЫ
СТА-НЕШЬ СВО-БОД-НЕЙ И ШИ-РЕ, ПОЙ-

ТОЛЬ-КО СУ-МЕЙ ПО-ЛЮ-БИТЬ — У-ВИ-ДИШЬ, КАК СИ-ЛА ТВО-
-МЕШЬ, ЧТО СИ-ЛЕН И БО-ГАТ, И ЧТО-ТО ВНЕ-ЗАП-НО ИЗ-

-Я ПРИ-БЫ-ВА-ЕТ, У-ЗНА-ЕШЬ, КАК ВЕ-СЕ-ЛО ЖИТЬ.
-МЕ-НИТ-СЯ В МИ-РЕ, ОН СТА-НЕТ ПРЕ-КРАС-НЕЙ СТО-КРАТ.

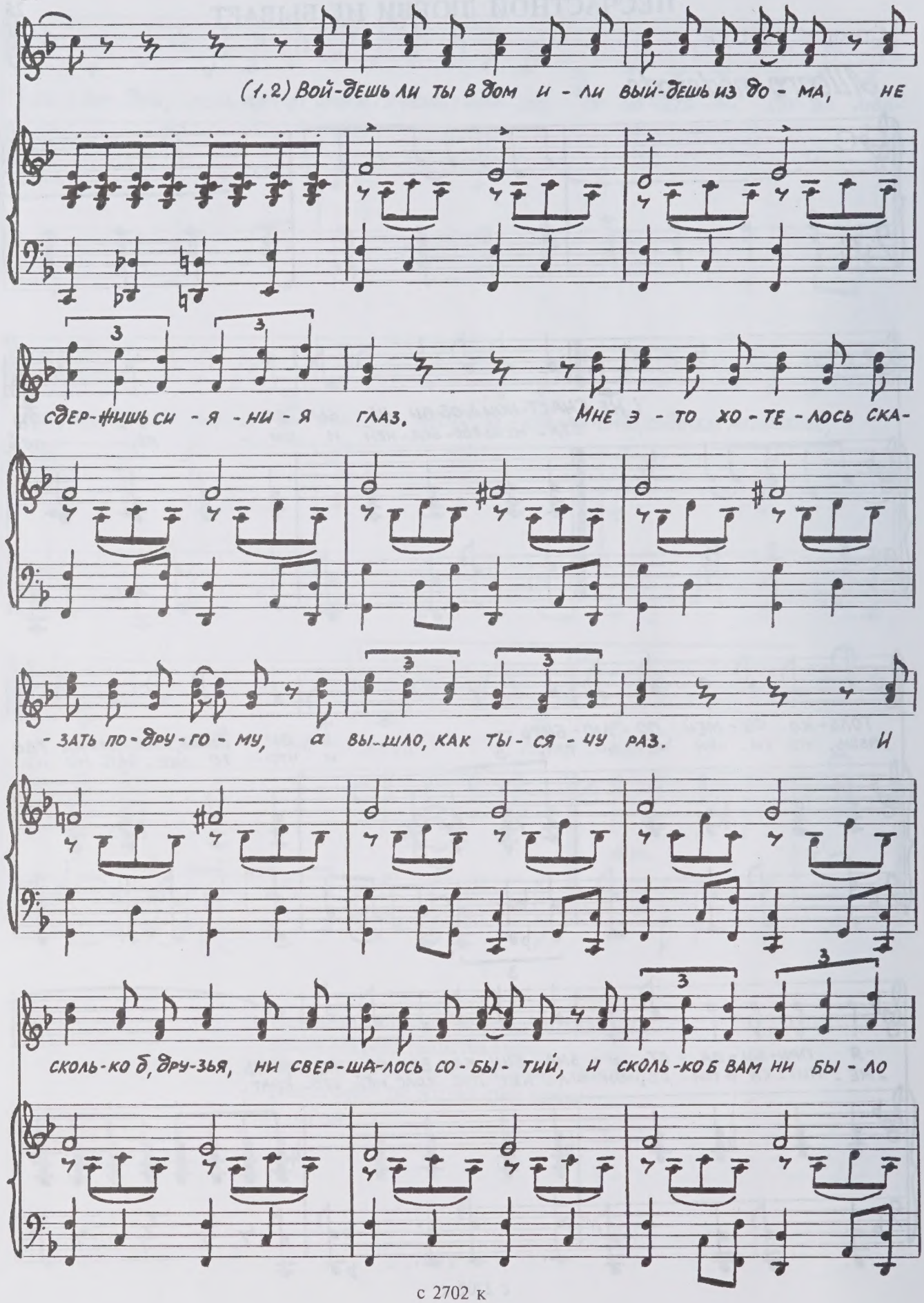
(1.2) Вой-дешь ли ты в дом и - ли вый-дешь из до - ма, не
сдер-жишь си - я - ни - я глаз. Мне э - то хо - те - лось ска-
- зать по - дру - го - му, а вы - шло, как ты - ся - чу раз. И
сколь-ко б, дру-зья, ни свер-ша-лось со - бы - тий, и сколь-ко б вам ни бы - ло

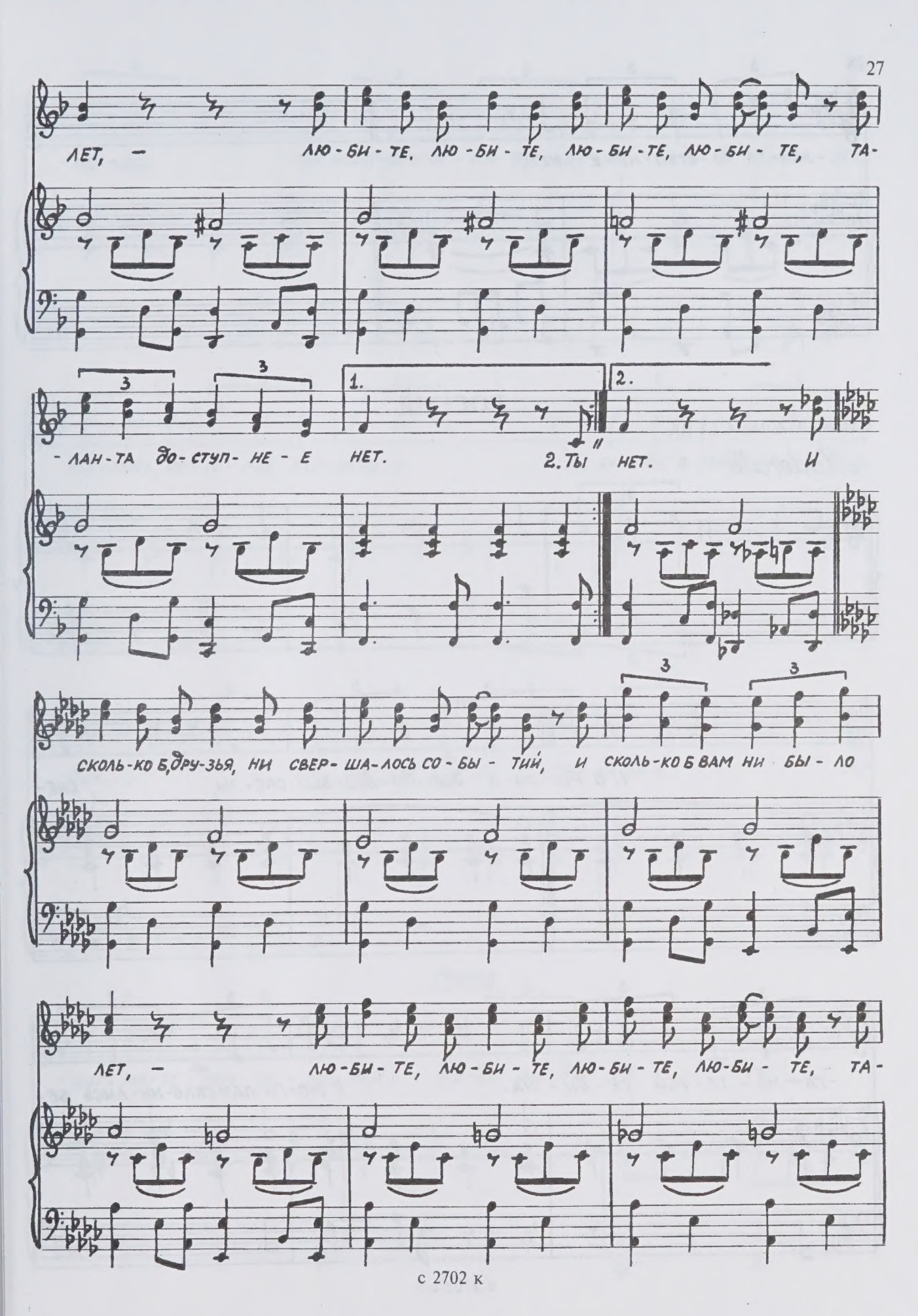
ЛЕТ, — ЛЮ-БИ-ТЕ, ЛЮ-БИ-ТЕ, ЛЮ-БИ-ТЕ, ЛЮ-БИ-ТЕ, ТА-
-ЛАН-ТА ДО-СТУП-НЕ-Е НЕТ. 2. Ты НЕТ. И
СКОЛЬ-КО Б, ДРУ-ЗЬЯ, НИ СВЕР-ША-ЛОСЬ СО-БЫ-ТИЙ, И СКОЛЬ-КО Б ВАМ НИ БЫ-ЛО
ЛЕТ, — ЛЮ-БИ-ТЕ, ЛЮ-БИ-ТЕ, ЛЮ-БИ-ТЕ, ЛЮ-БИ-ТЕ, ТА-

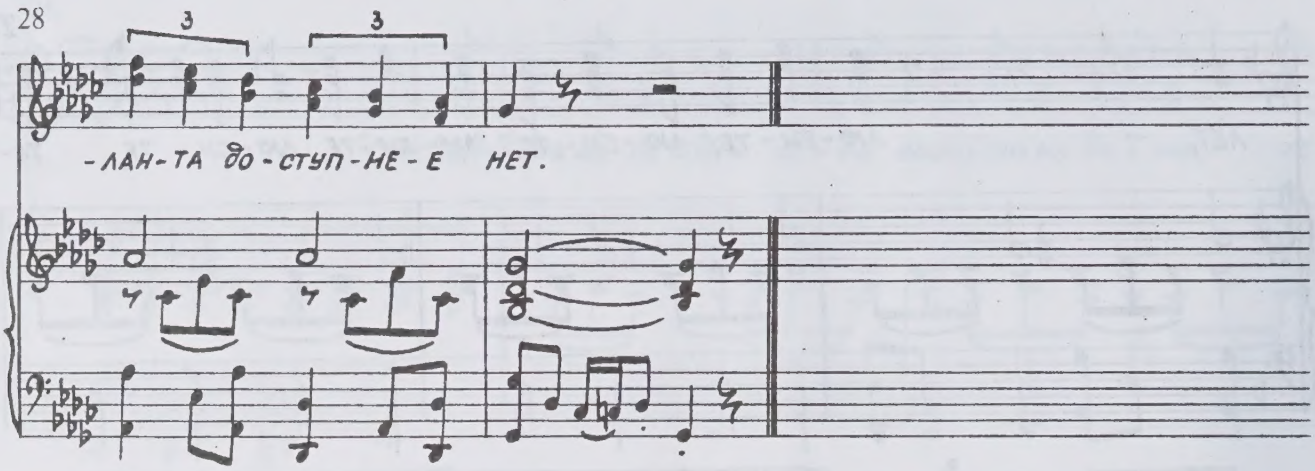

РОССИЯ

Стихи Л. АЛЕКСЕЕВА

Moderato

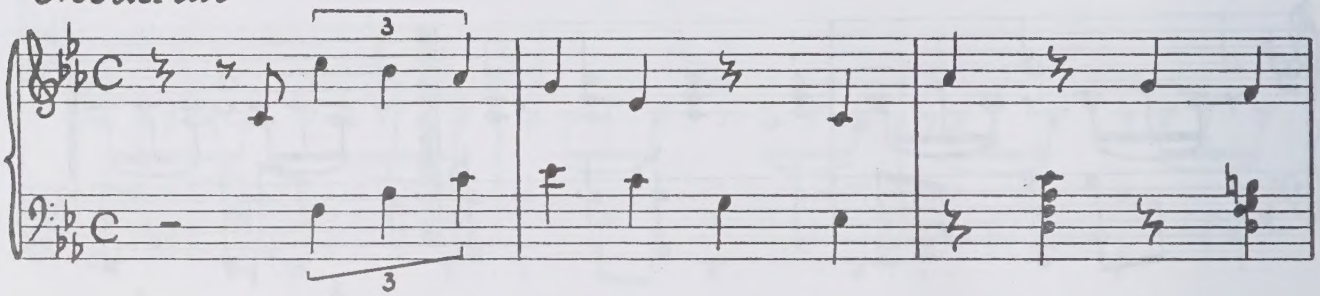

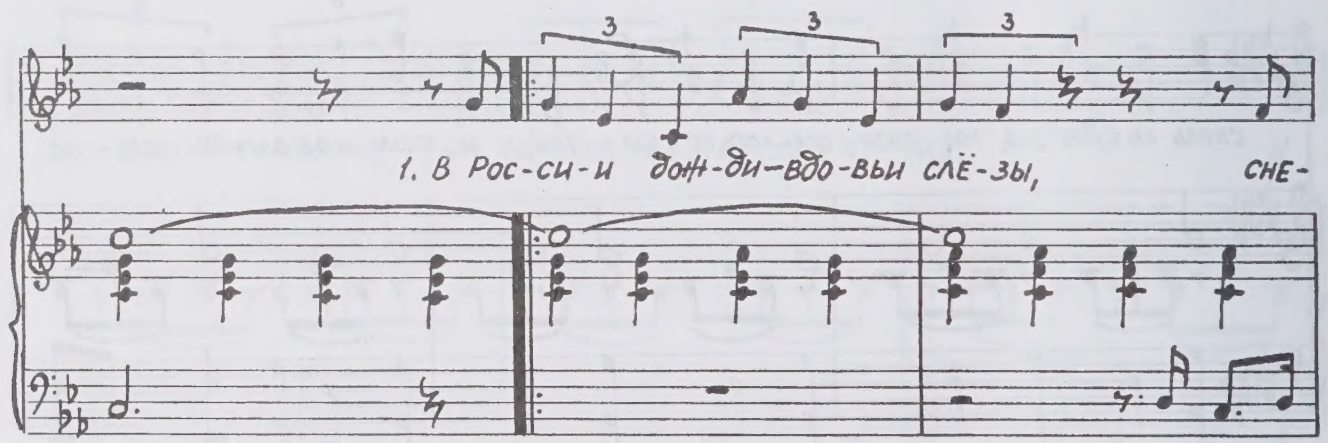

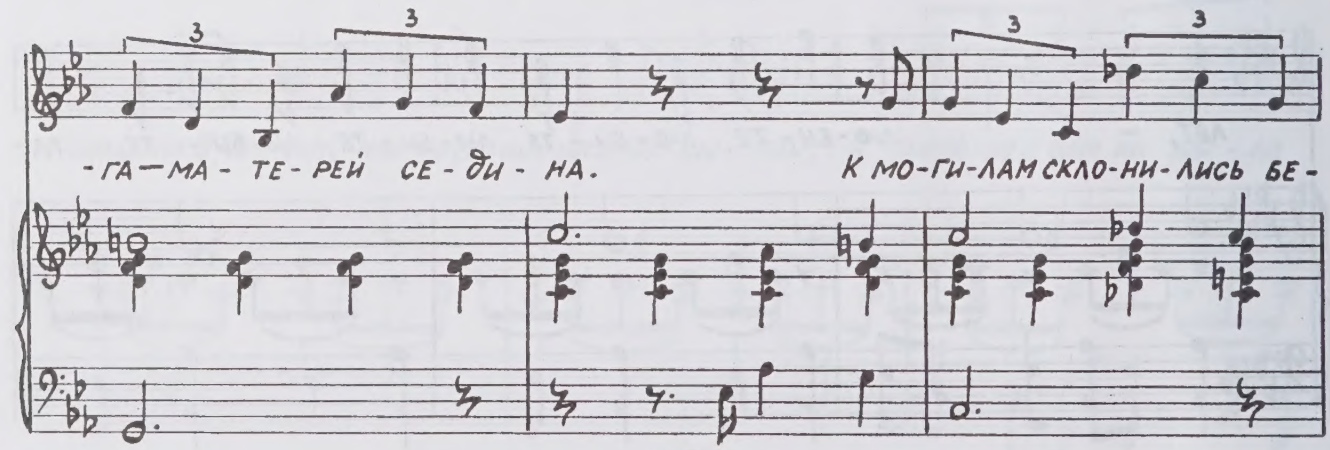

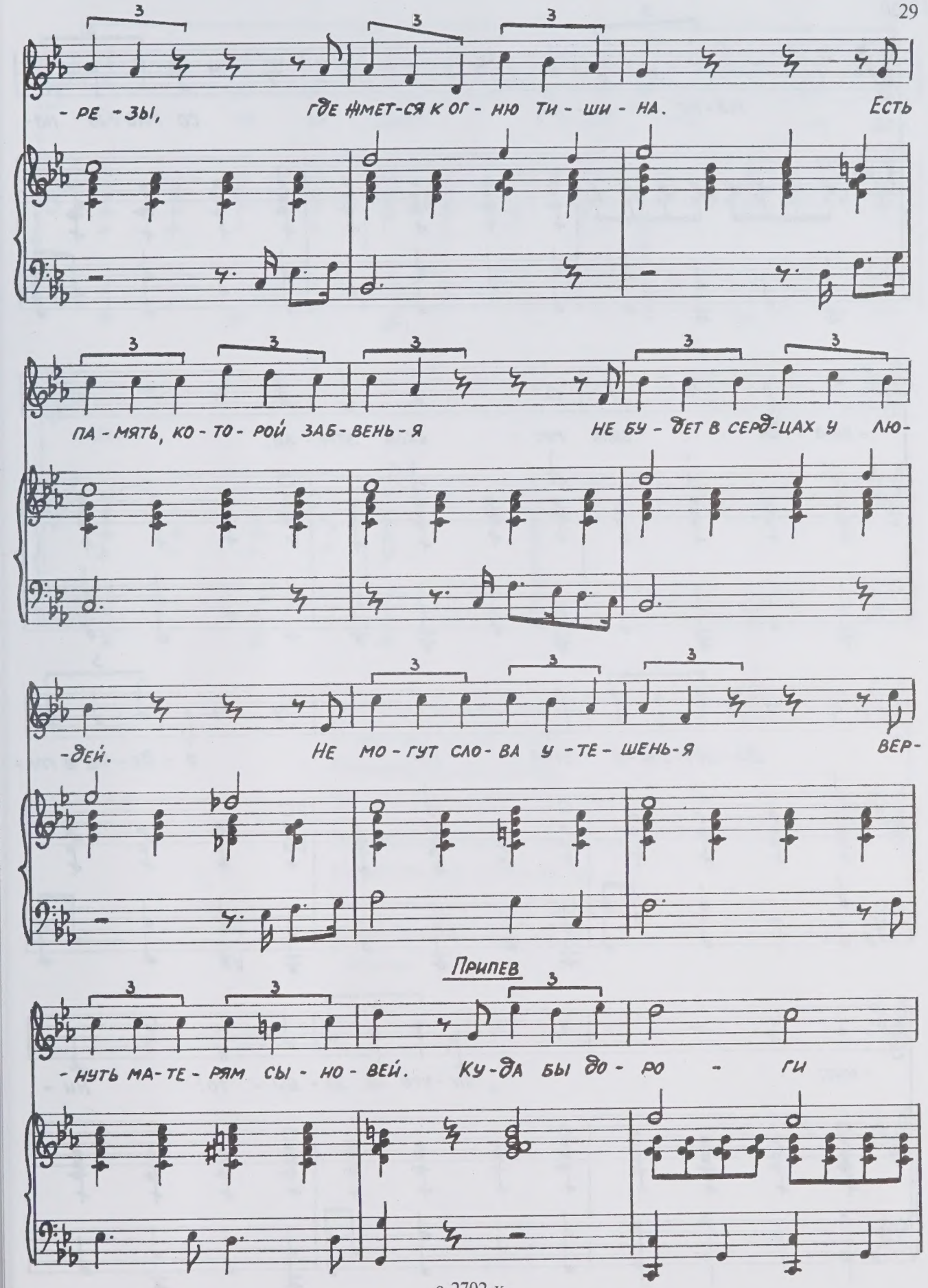
-ре-зы, где нмет-ся к ог-ню ти-ши-на. Есть
па-мять, ко-то-рой заб-вень-я не бу-дет в серд-цах у лю-
-дей. Не мо-гут сло-ва у-те-шень-я вер-
Припев
-нуть ма-те-рям сы-но-вей. Ку-да бы до-ро-ги

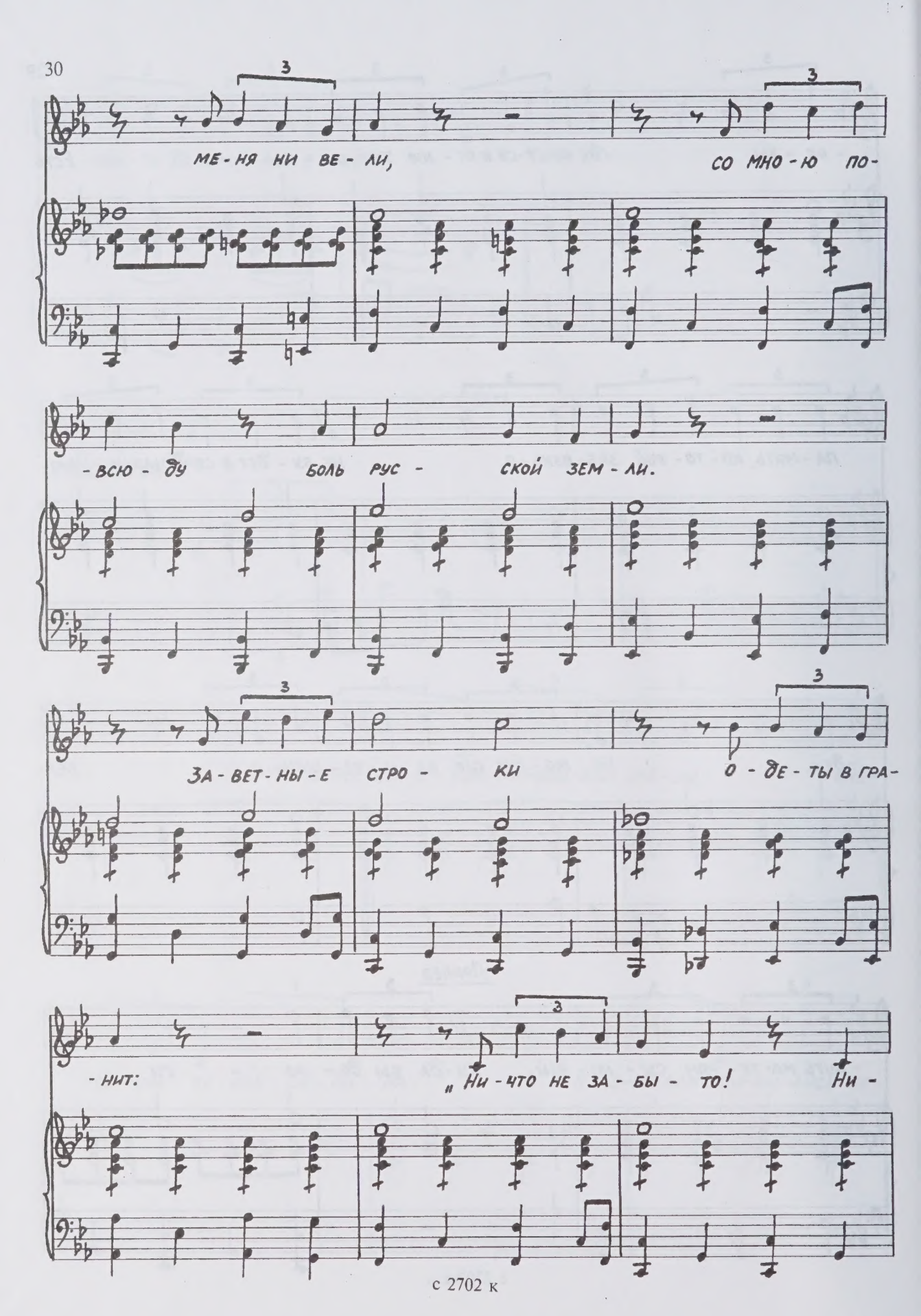
ме-ня ни ве-ли,
со мно-ю по-
-всю-ду боль рус-ской зем-ли.
За-вет-ны-е стро-ки о-де-ты в гра-
-нит:
„Ни-что не за-бы-то! Ни-

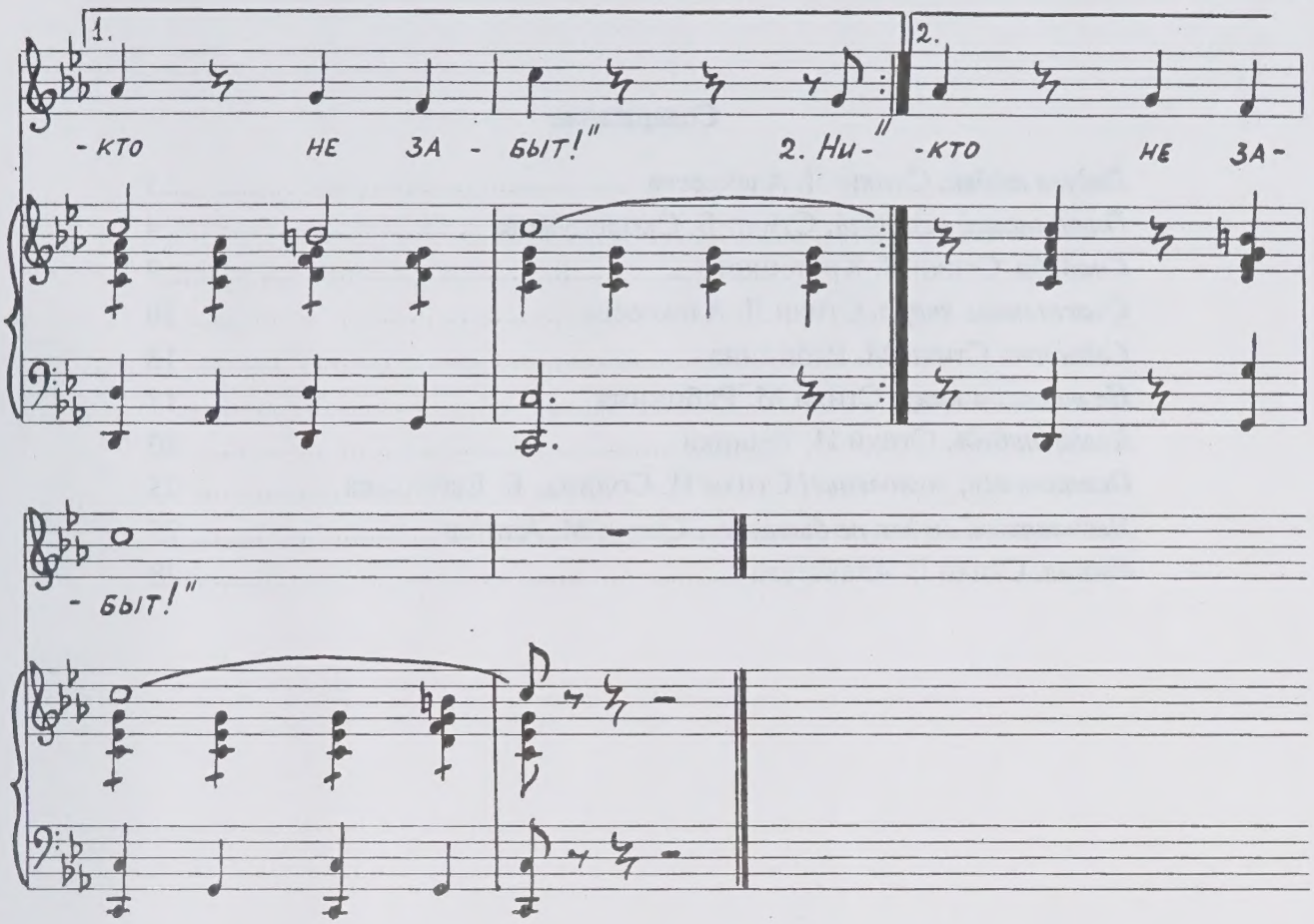

2. Ничем эту боль не измерить,
И память у нас не отнять.
Отчаянно хочется верить,
Что кровь не прольется опять.

Не правда, что время все спишет,
Не выпить всю горечь до дна.
В затылок забывчивым дышит
Безжалостным горем война!
Припев.

Содержание

Радуга любви. Стихи Л. Алексеева 1
Город нашей встречи. Стихи Б. Скородумова 4
Свадьба. Стихи В. Крутецкого 7
Счастливое вчера. Стихи Л. Алексеева 10
Событие. Стихи М. Рябинина 13
Не во сне, а наяу. Стихи М. Рябинина 17
Когда-нибудь. Стихи И. Резника 20
Остановись, мгновенье! Стихи И. Солина, Б. Евгеньева 23
Несчастной любви не бывает... Стихи М. Алигер 25
Россия. Стихи Л. Алексеева 28

20-00

Евгений Александрович Артамонов

РАДУГА ЛЮБВИ

Песни

для голоса в сопровождении фортепиано

Технический редактор *Т.И. Кий*. Корректор *И.М. Плестакова*. ЛР № 030560 от 29. 06. 98. Подписано к печати 16. 08. 99. Формат 60x90/8. Бум. офс. Гарн. таймс. Печ. л. 4. Уч.-изд. л. 4,5. Издательство "Композитор" (Санкт-Петербург). 190000, Санкт-Петербург, Большая Морская ул., 45.

Телефоны: (007) (812) 314-50-54, 312-04-97. *Факс*: (812) 311-58-11

E-mail: Svetlana@music.spb.su